



Helsingin Renata

Asuntopohjat

Julkisivut



Julkisivu kaakkoon (Haakoninlahdenkatu)



Julkisivu lounaaseen (Mirandankuja)

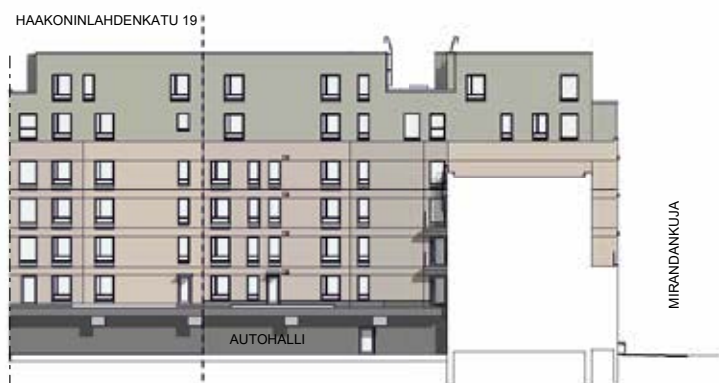

Julkisivu luoteeseen (piha)

















Julkisivu luoteeseen (Frejankuja)



Julkisivu koilliseen (piha)

Asemapiirros



	Helsingin Renata		Yhteistila		Savunpoisto
	Ruohikko		Puulattia/terassi		Penkki
	Perenna/kukkiva pensas		Kivilaatta		Pöytä
	Tie/asfaltoitu alue/kivituhka		Puita/pensaita		Muut kuin Bonava-talot
	Istutuksia		Pyöräpaikoitus		Yleinen tie

Pysäköinti



Kerroskohjat



Huoneistokoot

1h+kt	27–30,5 m ²
2h+kt(+s)(+parvi)	37–55,5 m ²
3h+kt(+s)	55,5–88 m ²
4h+kt(+s)(+irt.var)	85,5–113 m ²
5h+kt+s	119,5–120,5 m ²
Liiketila	93 m ²
Yhteiset/tekniset tilat	





1. kerros | A- ja B-porras

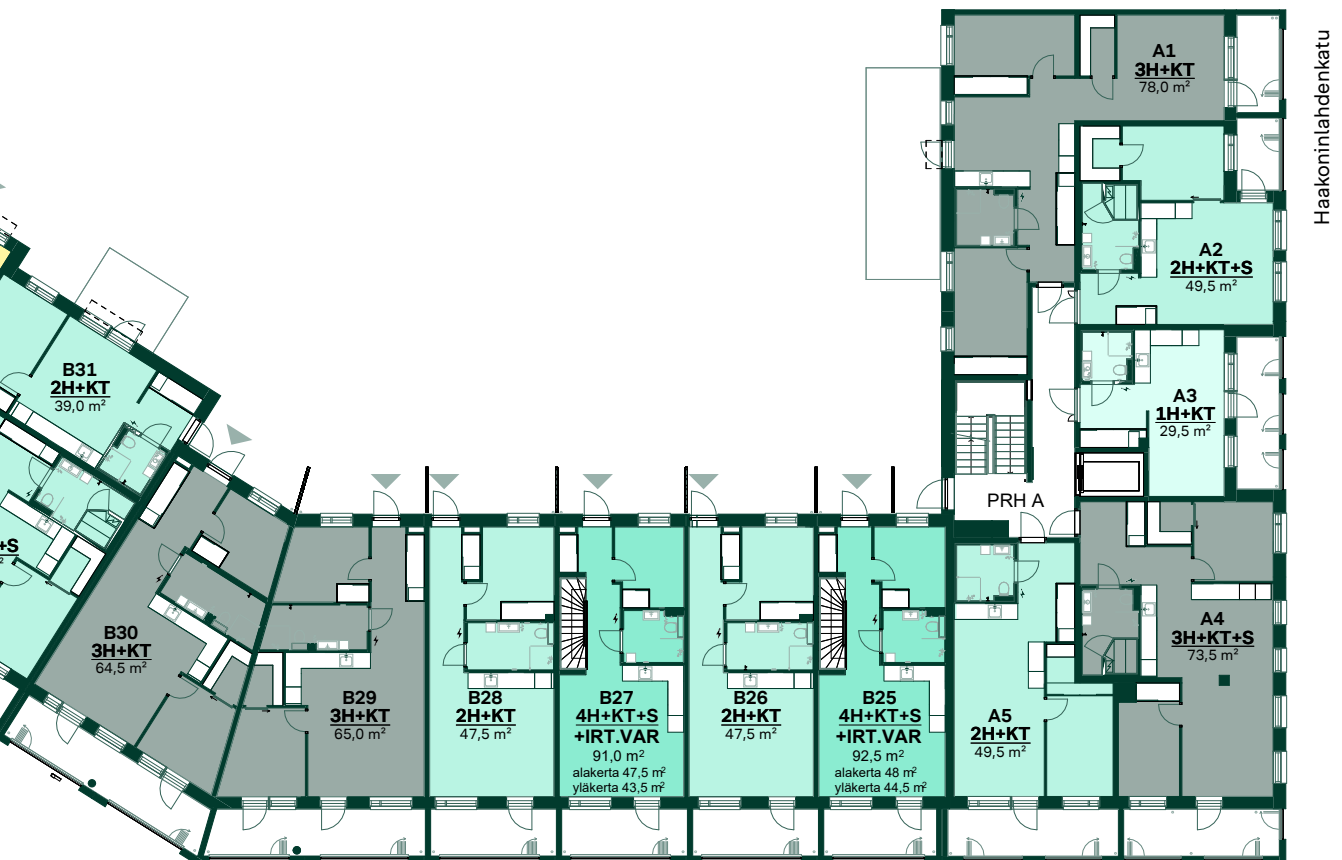

2. kerros | A- ja B-porras

Kerroskohjat



Huoneistokoot

1h+kt	27–30,5 m ²
2h+kt(+s)(+parvi)	37–55,5 m ²
3h+kt(+s)	55,5–88 m ²
4h+kt(+s)(+irt.var)	85,5–113 m ²
5h+kt+s	119,5–120,5 m ²
Liiketila	93 m ²
Yhteiset/tekniset tilat	





3. kerros | A- ja B-porras



4. kerros | A- ja B-porras

Kerroskohjat

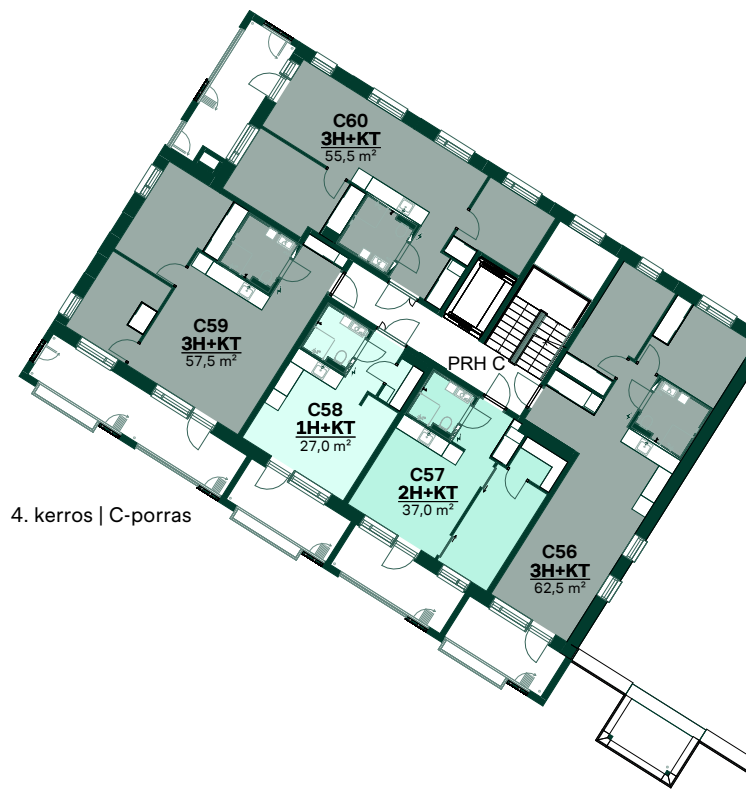

Huoneistokoot

1h+kt	27–30,5 m ²
2h+kt(+s)(+parvi)	37–55,5 m ²
3h+kt(+s)	55,5–88 m ²
4h+kt(+s)(+irt.var)	85,5–113 m ²
5h+kt+s	119,5–120,5 m ²
Liiketila	93 m ²
Yhteiset/tekniset tilat	



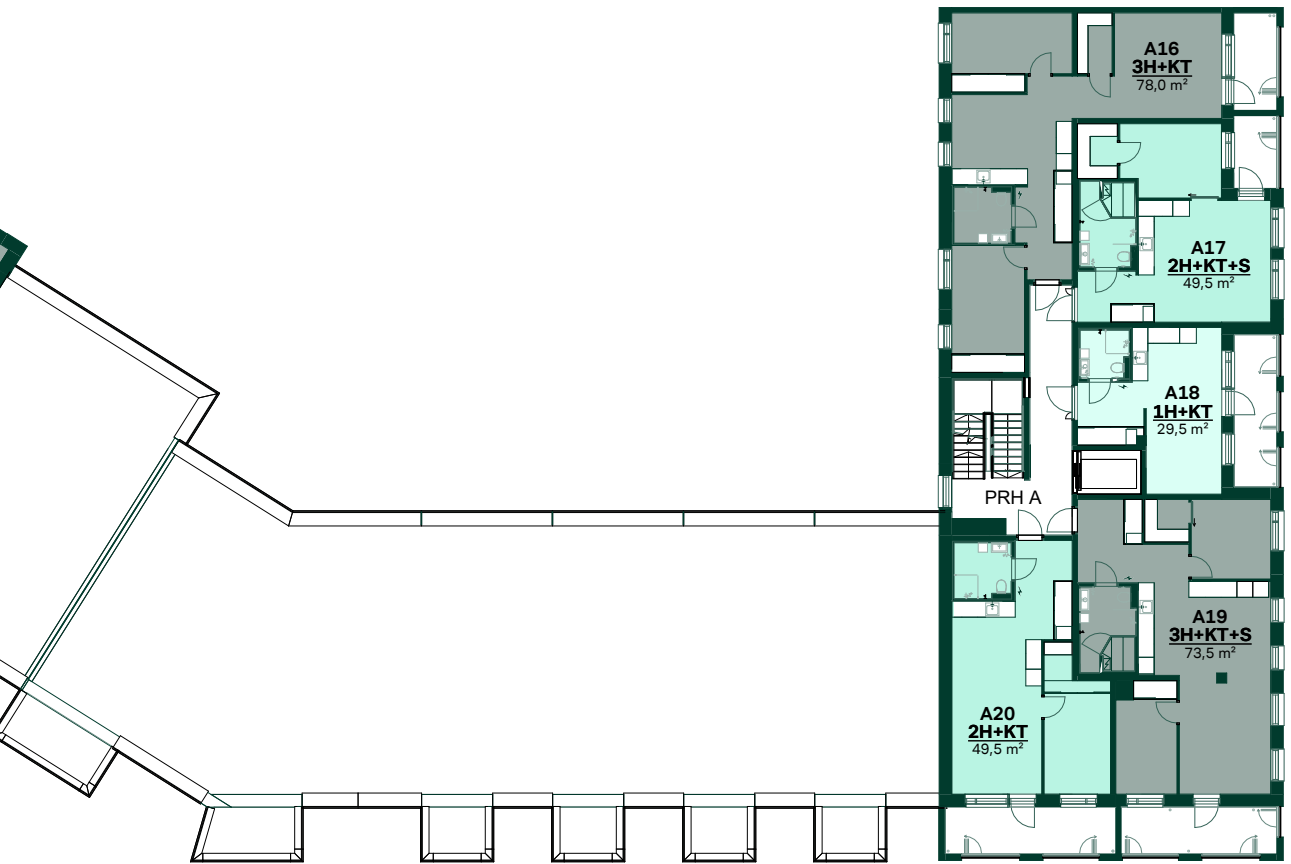

5. kerros | A-porras

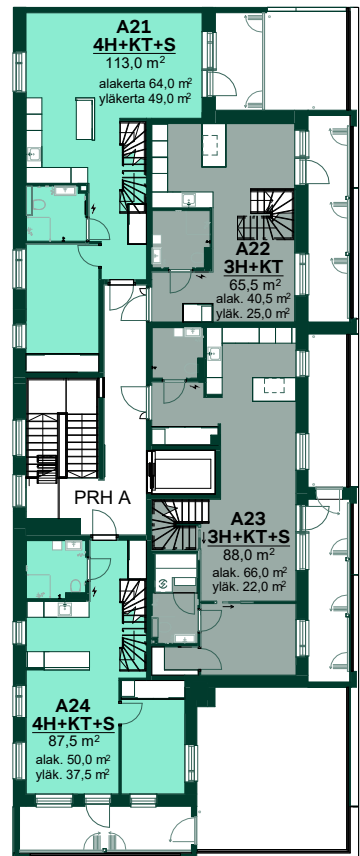

6. kerros | A-porras

Kerroskohjat

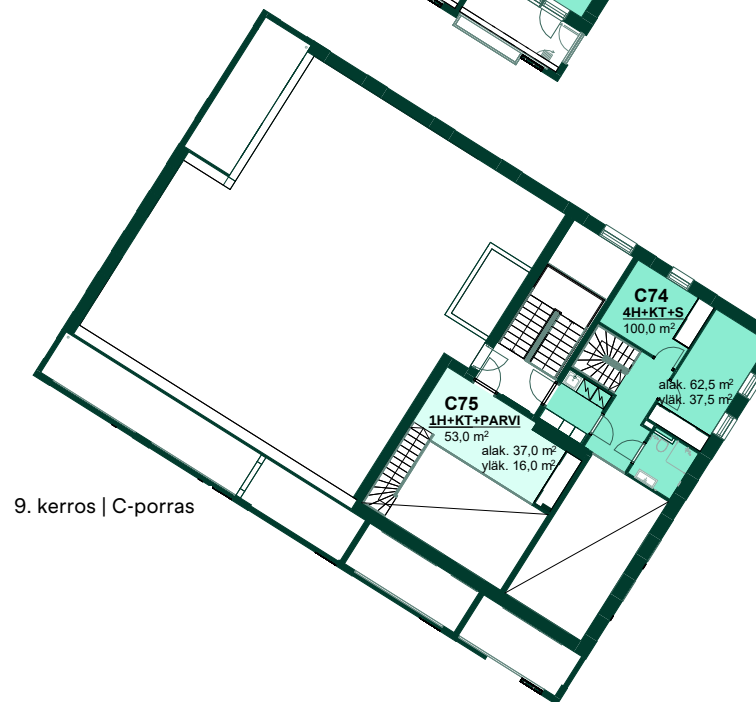

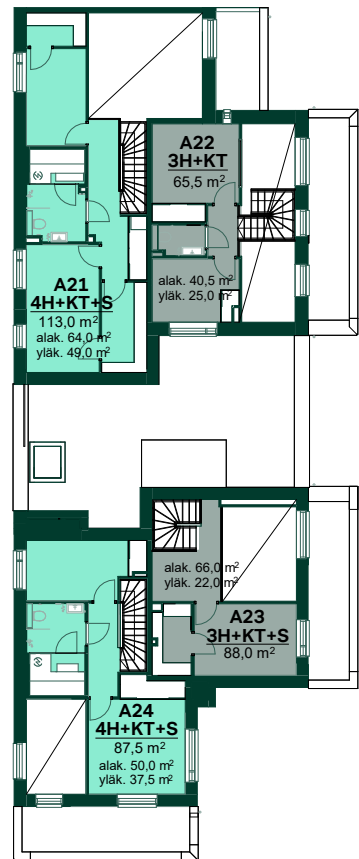

Haakoninlahdenkatu

7. kerros | A-porras

Huoneistokoot





























1h+kt	27–30,5 m ²
2h+kt(+s)(+parvi)	37–55,5 m ²
3h+kt(+s)	55,5–88 m ²
4h+kt(+s)(+irt.var)	85,5–113 m ²
5h+kt+s	119,5–120,5 m ²
Liiketila	93 m ²
Yhteiset/tekniset tilat	



27 m² 1h+kt

Asunto: C41

1. kerros

-  Astianpesukone ja mikro yläpuolella
-  Astianpesukone
-  Mikro
-  Liesi ja uuni
-  Liesi aktiivihiihiisuodattimella
-  Pakastin
-  Jääkaappi
-  Jääkaappipakastin
-  Tiskiallas ja hana
-  Keittiötaso, alalaatikosto tai -kaappi, päällä yläkaappi
-  Keittiösaareke
-  Liukuovikaappi
-  Sähkökaappi
-  Siivouskaappi
-  Tilavaraus pyykinpesukoneelle ja kuivausrummulle + LTO
-  Tilavaraus kapealle pyykinpesukoneelle
-  Hormi
-  Jakotukkikaappi
-  Tilavaraus ilmalämpöpumpulle
-  Vaatehuoneen säilytysjärjestelmä valkoisilla hyllytasoilla
-  Wc-istuin, seinään integroitu
-  Suihku
-  Käsिसuihku
-  Suihkun taiteovi
-  Wc-paperiteline
-  Pesuallas ja hana
-  Pyykkikaappi
-  Sähkökiuas
 - Parvekkeen syöksytorvi ja parvekekaivo
-  Katon alaslasku/kotelo

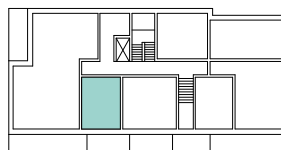
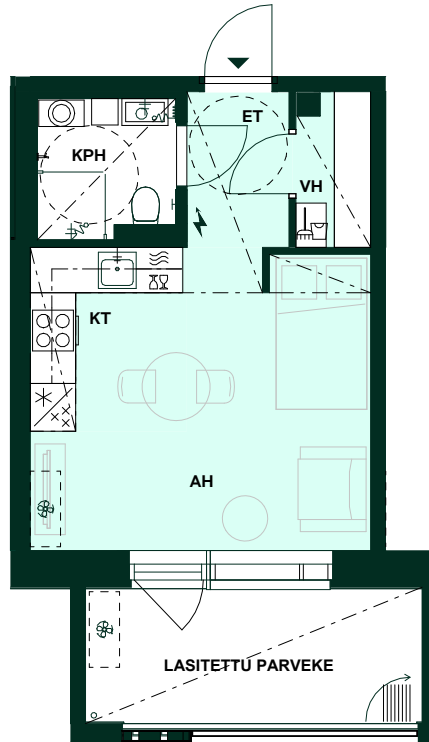

Mirandankuja

1:100/31.8.2023



Alustava. Suunnittelu käynnissä.
Rakennuttaja pidättää oikeuden
kaikkiin suunnitelmamuutoksiin.

27 m² 1h+kt

Asunnot: C46, C58
2. ja 4. kerros

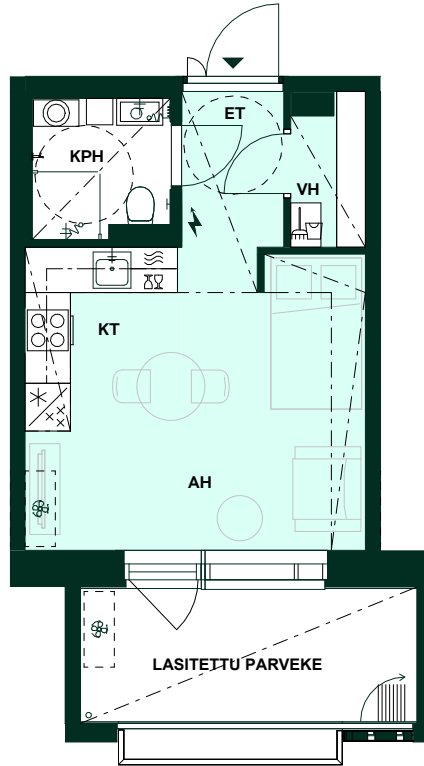

- MH Makuuhuone
- VH Vaatehuone
- KHH Kodinhoituhuone
- KPH Kylpyhuone
- S Sauna
- AH Asuinhuone
- KT Keittotila
- ET Eteinen
- IRT. VAR Irtaimistovarasto
- OH Olohuone
- WC Erillis-wc
- ALK Alkovi

Huoneistot voivat poiketa pohjapiirustuksesta yksityiskohtien osalta. Lopulliset yksityiskohdat määritellään myyntiasiakirjoissa.

Arkkitehdit Anttila & Rusanen Oy

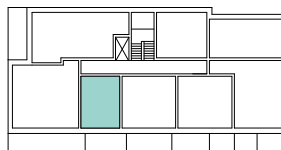



























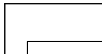

Mirandankuja

1:100/31.8.2023



27 m² 1h+kt

Asunnot: C53, C63
3. ja 5. kerros

-  Astianpesukone ja mikro yläpuolella
-  Astianpesukone
-  Mikro
-  Liesi ja uuni
-  Liesi aktiivihiihiisuodattimella
-  Pakastin
-  Jääkaappi
-  Jääkaappipakastin
-  Tiskiallas ja hana
-  Keittiötaso, alalaatikosto tai -kaappi, päällä yläkaappi
-  Keittiösaareke
-  Liukuovikaappi
-  Sähkökaappi
-  Siivouskaappi
-  Tilavaraus pyykinpesukoneelle ja kuivausrummulle + LTO
-  Tilavaraus kapealle pyykinpesukoneelle
-  Hormi
-  Jakotukkikaappi
-  Tilavaraus ilmalämpöpumpulle
-  Vaatehuoneen säilytysjärjestelmä valkoisilla hyllytasoilla
-  Wc-istuin, seinään integroitu
-  Suihku
-  Käsisuihku
-  Suihkun taiteovi
-  Wc-paperiteline
-  Pesuallas ja hana
-  Pyykkikaappi
-  Sähkökiuas
 - Parvekkeen syöksytorni ja parvekekaivo
-  Katon alaslasku/kotelo

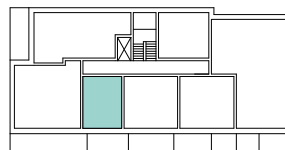
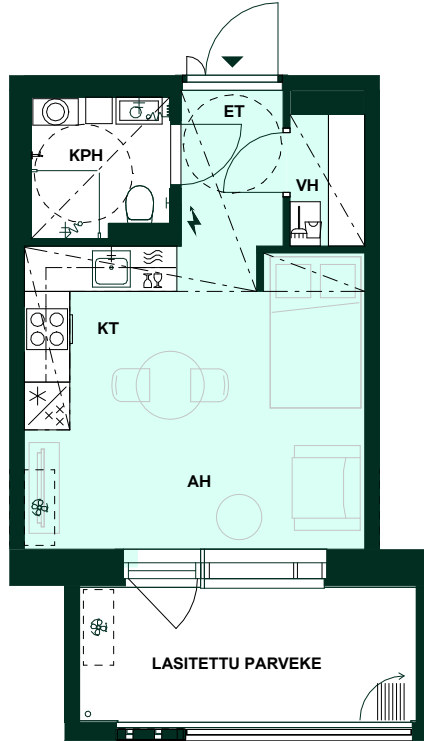

Mirandankuja



1:100/31.8.2023



Alustava. Suunnittelu käynnissä.
Rakennuttaja pidättää oikeuden
kaikkiin suunnitelmamuutoksiin.

29,5 m² 1h+kt

Asunnot: A3, A8, A13
2.-4. kerros

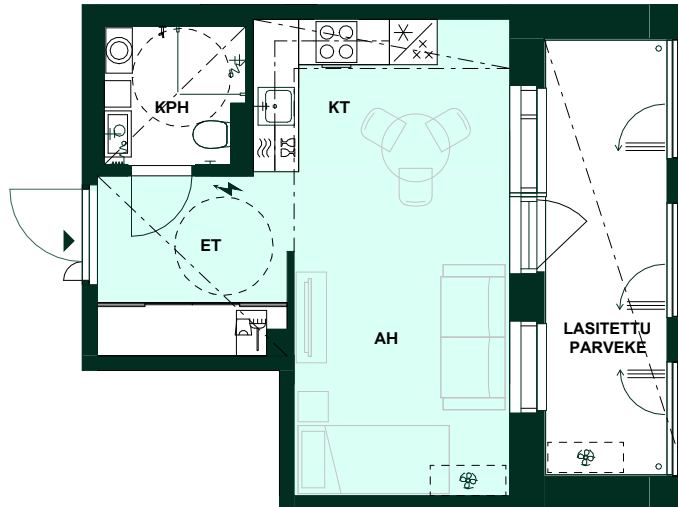

MH	Makuuhuone
VH	Vaatehuone
KHH	Kodinhuoltohuone
KPH	Kylpyhuone
S	Sauna
AH	Asuinhuone
KT	Keittotila
ET	Eteinen
IRT. VAR	Irtaimistovarasto
OH	Olohuone
WC	Erillis-wc
ALK	Alkovi

Huoneistot voivat poiketa pohjapiirustuksesta yksityiskohtien osalta. Lopulliset yksityiskohtat määritellään myyntiasiakirjoissa.

Arkkitehdit Anttila & Rusanen Oy

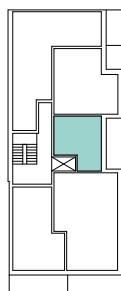

Mirandankuja



























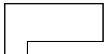

1:100/31.8.2023



29,5 m² 1h+kt

Asunto: A18

5. kerros

-  Astianpesukone ja mikro yläpuolella
-  Astianpesukone
-  Mikro
-  Liesi ja uuni
-  Liesi aktiivihiihluodattimella
-  Pakastin
-  Jääkaappi
-  Jääkaappipakastin
-  Tiskiallas ja hana
-  Keittiötaso, alalaatikosto tai -kaappi, päällä yläkaappi
-  Keittiösaareke
-  Liukuovikaappi
-  Sähkökaappi
-  Siivouskaappi
-  Tilavaraus pyykinpesukoneelle ja kuivausrummulle + LTO
-  Tilavaraus kapealle pyykinpesukoneelle
-  Hormi
-  Jakotukkikaappi
-  Tilavaraus ilmalämpöpumpulle
-  Vaatehuoneen säilytysjärjestelmä valkoisilla hyllytasoilla
-  Wc-istuin, seinään integroitu
-  Suihku
-  Käsisuihku
-  Suihkun taiteovi
-  Wc-paperiteline
-  Pesuallas ja hana
-  Pyykkikaappi
-  Sähkökiuas
-  Parvekkeen syöksytorni ja parvekekaivo
-  Katon alaslasku/kotelo

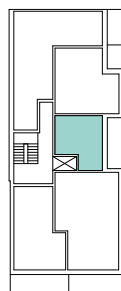
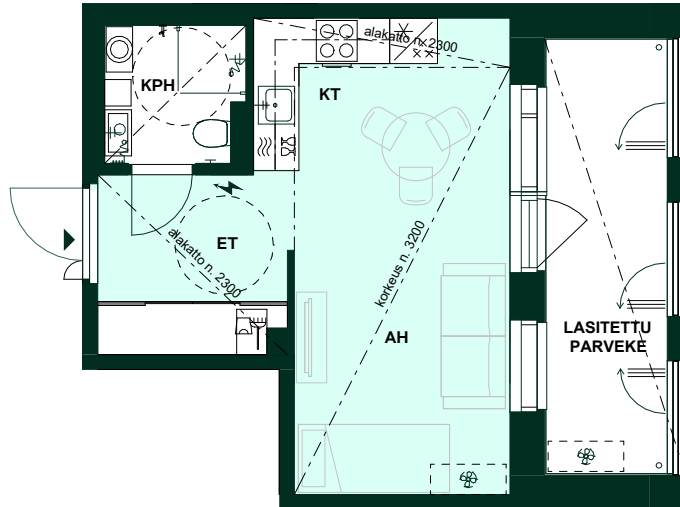

Mirandankuja

1:100/31.8.2023



Alustava. Suunnittelu käynnissä.
Rakennuttaja pidättää oikeuden
kaikkiin suunnitelmamuutoksiin.

30,5 m² 1h+kt+alk

Asunnot: C42, C49
2.-3. kerros

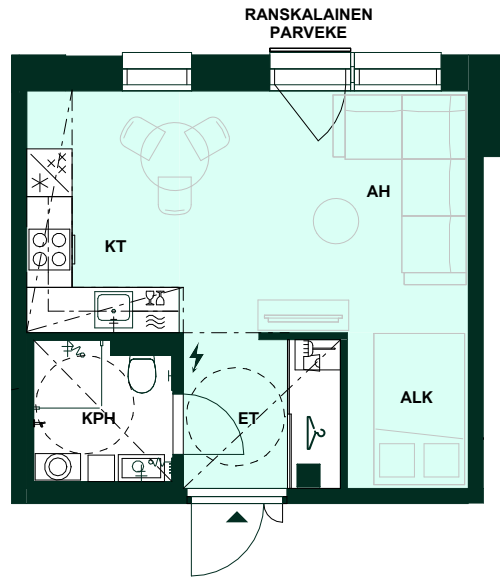

- MH Makuuhuone
- VH Vaatehuone
- KHH Kodinhoituhuone
- KPH Kylpyhuone
- S Sauna
- AH Asuinhuone
- KT Keittotila
- ET Eteinen
- IRT. VAR Irtaimistovarasto
- OH Olohuone
- WC Erillis-wc
- ALK Alkovi

Huoneistot voivat poiketa pohjapiirustuksesta yksityiskohtien osalta. Lopulliset yksityiskohdat määritellään myyntiasiakirjoissa.

Arkkitehdit Anttila & Rusanen Oy

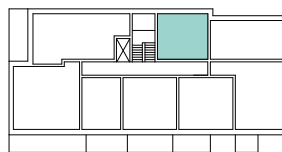



























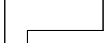

Mirandankuja

1:100/31.8.2023



37 m² 2h+kt

Asunnot: C40, C52, C62, C71
1., 3., 5. ja 7. kerros

-  Astianpesukone ja mikro yläpuolella
-  Astianpesukone
-  Mikro
-  Liesi ja uuni
-  Liesi aktiivihiihiisuodattimella
-  Pakastin
-  Jääkaappi
-  Jääkaappipakastin
-  Tiskiallas ja hana
-  Keittiötaso, alalaatikosto tai -kaappi, päällä yläkaappi
-  Keittiösaareke
-  Liukuovikaappi
-  Sähkökaappi
-  Siivouskaappi
-  Tilavaraus pyykinpesukoneelle ja kuivausrummulle + LTO
-  Tilavaraus kapealle pyykinpesukoneelle
-  Hormi
-  Jakotukkikaappi
-  Tilavaraus ilmalämpöpumpulle
-  Vaatehuoneen säilytysjärjestelmä valkoisilla hyllytasoilla
-  Wc-istuin, seinään integroitu
-  Suihku
-  Käsisuihku
-  Suihkun taiteovi
-  Wc-paperiteline
-  Pesuallas ja hana
-  Pyykkikaappi
-  Sähkökiuas
 - Parvekkeen syöksytorni ja parvekekaivo
-  Katon alaslasku/kotelo

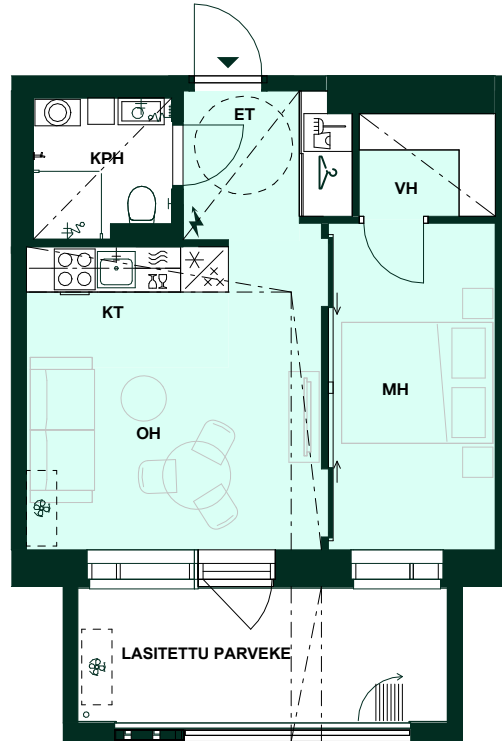

3., 5. ja 7. kerroksessa parvekkeella laajennettu osa:

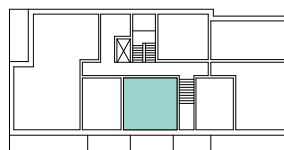
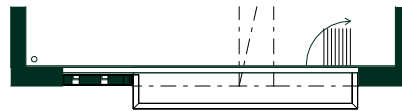

Mirandankuja



Alustava. Suunnittelu käynnissä.
Rakennuttaja pidättää oikeuden
kaikkiin suunnitelmamuutoksiin.

1:100/31.8.2023



37 m² 2h+kt

Asunnot: C45, C57, C67
2., 4. ja 6. kerros

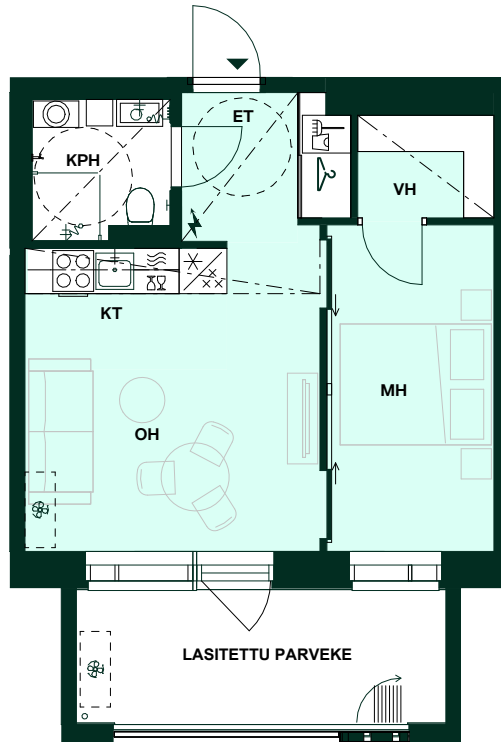

- MH Makuuhuone
- VH Vaatehuone
- KHH Kodinhoituhuone
- KPH Kylpyhuone
- S Sauna
- AH Asuinhuone
- KT Keittotila
- ET Eteinen
- IRT. VAR Irtaimistovarasto
- OH Olohuone
- WC Erillis-wc
- ALK Alkovi

Huoneistot voivat poiketa pohjapiirustuksesta yksityiskohtien osalta. Lopulliset yksityiskohdat määritellään myyntiasiakirjoissa.

Arkkitehdit Anttila & Rusanen Oy

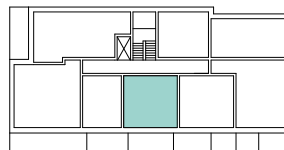





















Mirandankuja

1:100/31.8.2023



37,5 m² 2h+kt

Asunto: C44
2. kerros

-  Astianpesukone ja mikro yläpuolella
-  Astianpesukone
-  Mikro
-  Liesi ja uuni
-  Liesi aktiivihilisuodattimella
-  Pakastin
-  Jääkaappi
-  Jääkaappipakastin
-  Tiskiallas ja hana
-  Keittiötaso, alalaatikosto tai -kaappi, päällä yläkaappi
-  Keittiösaareke
-  Liukuovikaappi
-  Sähkökaappi
-  Siivouskaappi
-  Tilavaraus pyykinpesukoneelle ja kuivausrummulle + LTO
-  Tilavaraus kapealle pyykinpesukoneelle
-  Hormi
-  Jakotukkikaappi
-  Tilavaraus ilmalämpöpumpulle
-  Vaatehuoneen säilytysjärjestelmä valkoisilla hyllytasoilla
-  Wc-istuin, seinään integroitu
-  Suihku
-  Käsishuihku
-  Suihkun taiteovi
-  Wc-paperiteline
-  Pesuallas ja hana
-  Pyykkikaappi
-  Sähkökiuas
 - Parvekkeen syöksytorni ja parvekekaivo
-  Katon alaslasku/kotelo

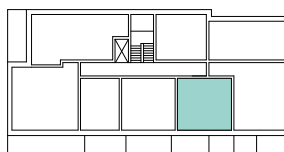
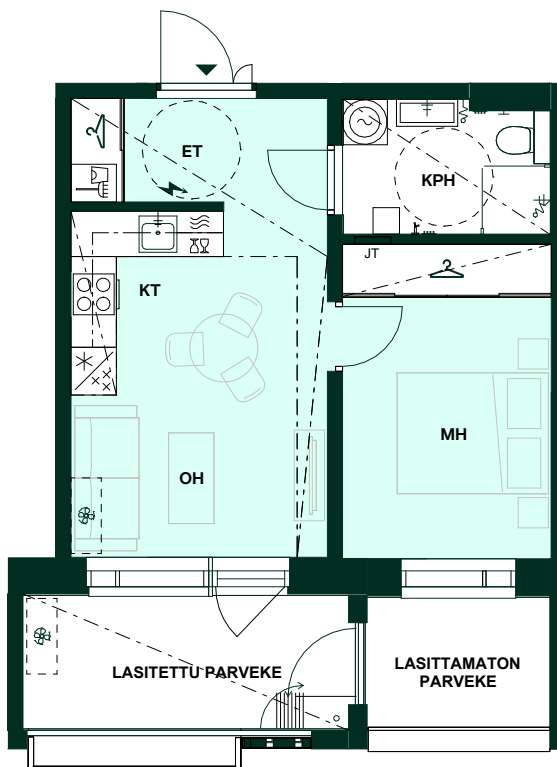

Mirandankuja

1:100/31.8.2023



Alustava. Suunnittelu käynnissä.
Rakennuttaja pidättää oikeuden
kaikkiin suunnitelmamuutoksiin.

37,5 m²
2h+kt

Asunto: C51
3. kerros

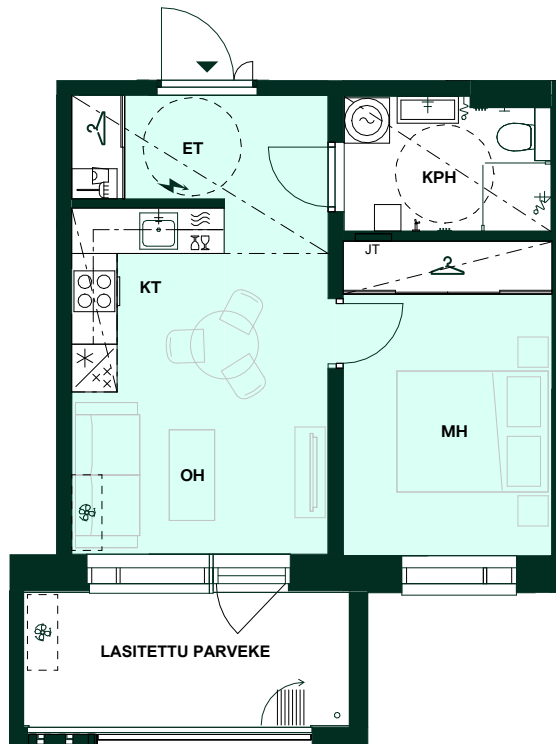

- MH Makuuhuone
- VH Vaatehuone
- KHH Kodinhoituhuone
- KPH Kylpyhuone
- S Sauna
- AH Asuinhuone
- KT Keittotila
- ET Eteinen
- IRT. VAR Irtaimistovarasto
- OH Olohuone
- WC Erillis-wc
- ALK Alkovi

Huoneistot voivat poiketa pohjapiirustuksesta yksityiskohtien osalta. Lopulliset yksityiskohdat määritellään myyntiasiakirjoissa.

Arkkitehdit Anttila & Rusanen Oy

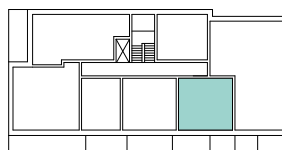































Mirandankuja

1:100/31.8.2023



39 m² 2h+kt

Asunto: B31
2. kerros

-  Astianpesukone ja mikro yläpuolella
-  Astianpesukone
-  Mikro
-  Liesi ja uuni
-  Liesi aktiivihiiisuodattimella
-  Pakastin
-  Jäikaappi
-  Jäikaappipakastin
-  Tiskiallas ja hana
-  Keittiötaso, alalaatikosto tai -kaappi, päällä yläkaappi
-  Keittiösaareke
-  Liukuoviakaappi
-  Sähkökaappi
-  Siivouskaappi
-  Tilavaraus pyykinpesukoneelle ja kuivausrummulle + LTO
-  Tilavaraus kapealle pyykinpesukoneelle
-  Hormi
-  Jakotukkikaappi
-  Tilavaraus ilmalämpöpumpulle
-  Vaatehuoneen säilytysjärjestelmä valkoisilla hyllytasoilla
-  Wc-istuin, seinään integroitu
-  Suihku
-  Käsisuihku
-  Suihkun taiteovi
-  Wc-paperiteline
-  Pesuallas ja hana
-  Pyykkikaappi
-  Sähkökiuas
-  Parvekkeen syöksytorni ja parvekekaivo
-  Katon alaslasku/kotelo

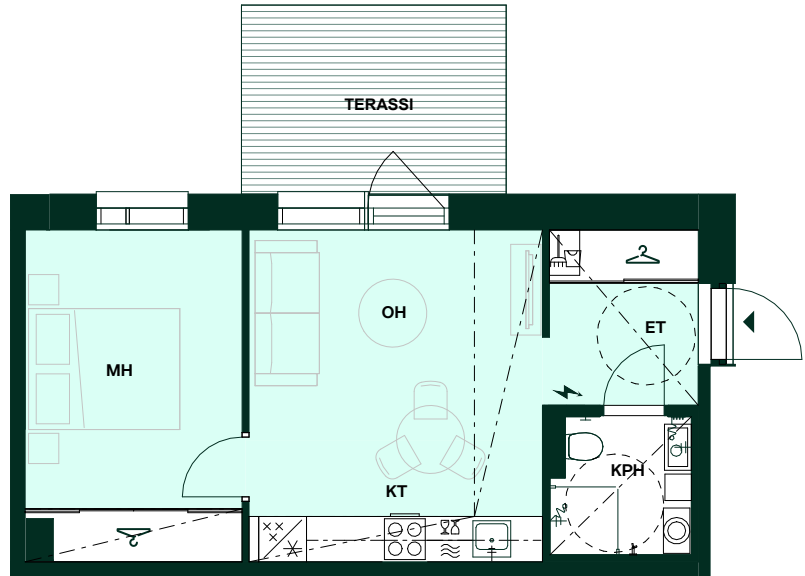

1:100/31.8.2023

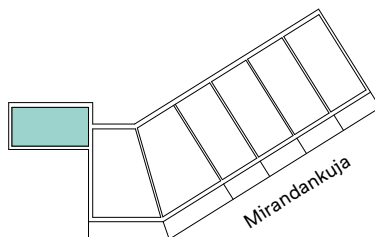

Alustava. Suunnittelu käynnissä.
Rakennuttaja pidättää oikeuden
kaikkiin suunnitelmamuutoksiin.

39 m² 2h+kt

Asunto: B38
3. kerros

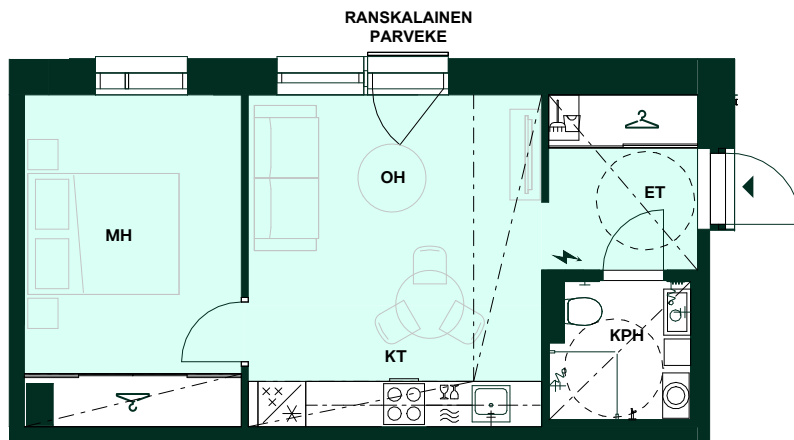

- MH Makuuhuone
- VH Vaatehuone
- KHH Kodinhoituhuone
- KPH Kylpyhuone
- S Sauna
- AH Asuinhuone
- KT Keittotila
- ET Eteinen
- IRT. VAR Irtaimistovarasto
- OH Olohuone
- WC Erillis-wc
- ALK Alkovi

Huoneistot voivat poiketa pohjapiirustuksesta yksityiskohtien osalta. Lopulliset yksityiskohdat määritellään myyntiasiakirjoissa.

Arkkitehdit Anttila & Rusanen Oy

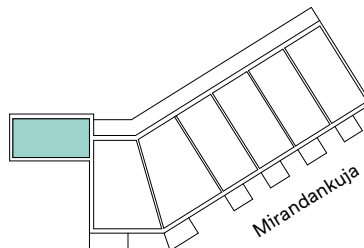



























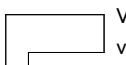

1:100/31.8.2023



47,5 m² 2h+kt

Asunto: B28

2. kerros

-  Astianpesukone ja mikro yläpuolella
-  Astianpesukone
-  Mikro
-  Liesi ja uuni
-  Liesi aktiivihiilisuodattimella
-  Pakastin
-  Jääkaappi
-  Jääkaappipakastin
-  Tiskiallas ja hana
-  Keittiötaso, alalaatikosto tai -kaappi, päällä yläkaappi
-  Keittiösaareke
-  Liukuovikaappi
-  Sähkökaappi
-  Siivouskaappi
-  Tilavaraus pyykinpesukoneelle ja kuivausrummulle + LTO
-  Tilavaraus kapealle pyykinpesukoneelle
-  Hormi
-  Jakotukkikaappi
-  Tilavaraus ilmalämpöpumpulle
-  Vaatehuoneen säilytysjärjestelmä valkoisilla hyllytasoilla
-  Wc-istuin, seinään integroitu
-  Suihku
-  Käsisuihku
-  Suihkun taiteovi
-  Wc-paperiteline
-  Pesuallas ja hana
-  Pyykkikaappi
-  Sähkökiuas
-  Parvekkeen syöksytorni ja parvekekaivo
-  Katon alaslasku/kotelo

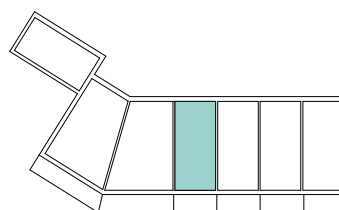
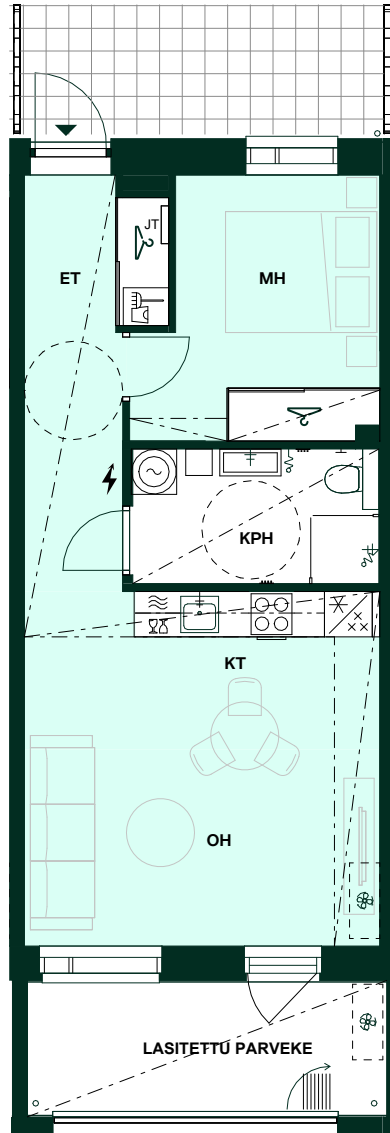

Mirandankuja

1:100/31.8.2023



Alustava. Suunnittelu käynnissä.
Rakennuttaja pidättää oikeuden
kaikkiin suunnitelmamuutoksiin.

47,5 m² 2h+kt

Asunto: B26
2. kerros

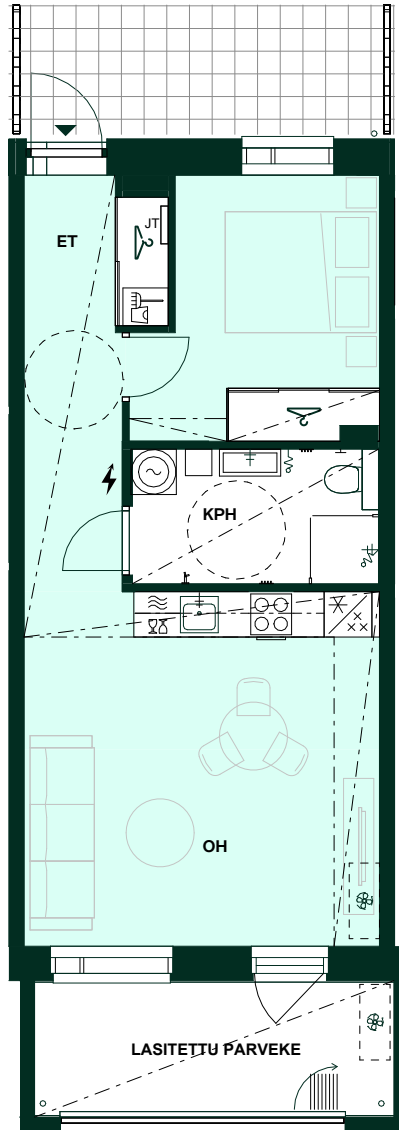

- MH Makuuhuone
- VH Vaatehuone
- KHH Kodinhoituhuone
- KPH Kylpyhuone
- S Sauna
- AH Asuinhuone
- KT Keittotila
- ET Eteinen
- IRT. VAR Irtaimistovarasto
- OH Olohuone
- WC Erillis-wc
- ALK Alkovi

Huoneistot voivat poiketa pohjapiirustuksesta yksityiskohtien osalta. Lopulliset yksityiskohdat määritellään myyntiasiakirjoissa.

Arkkitehdit Anttila & Rusanen Oy

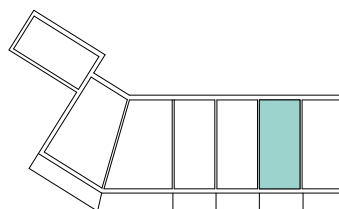



























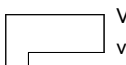

Mirandankuja

1:100/31.8.2023



49,5 m² 2h+kt

Asunnot: A5, A10, A15
2.-4. kerros

-  Astianpesukone ja mikro yläpuolella
-  Astianpesukone
-  Mikro
-  Liesi ja uuni
-  Liesi aktiivihiihiisuodattimella
-  Pakastin
-  Jääkaappi
-  Jääkaappipakastin
-  Tiskiallas ja hana
-  Keittiötaso, alalaatikosto tai -kaappi, päällä yläkaappi
-  Keittiösaareke
-  Liukuovikaappi
-  Sähkökaappi
-  Siivouskaappi
-  Tilavaraus pyykinpesukoneelle ja kuivausrummulle + LTO
-  Tilavaraus kapealle pyykinpesukoneelle
-  Hormi
-  Jakotukkikaappi
-  Tilavaraus ilmalämpöpumpulle
-  Vaatehuoneen säilytysjärjestelmä valkoisilla hyllytasoilla
-  Wc-istuin, seinään integroitu
-  Suihku
-  Käsisuihku
-  Suihkun taiteovi
-  Wc-paperiteline
-  Pesuallas ja hana
-  Pyykkikaappi
-  Sähkökiuas
-  Parvekkeen syöksytorni ja parvekekaivo
-  Katon alaslasku/kotelo

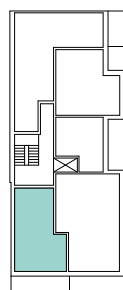
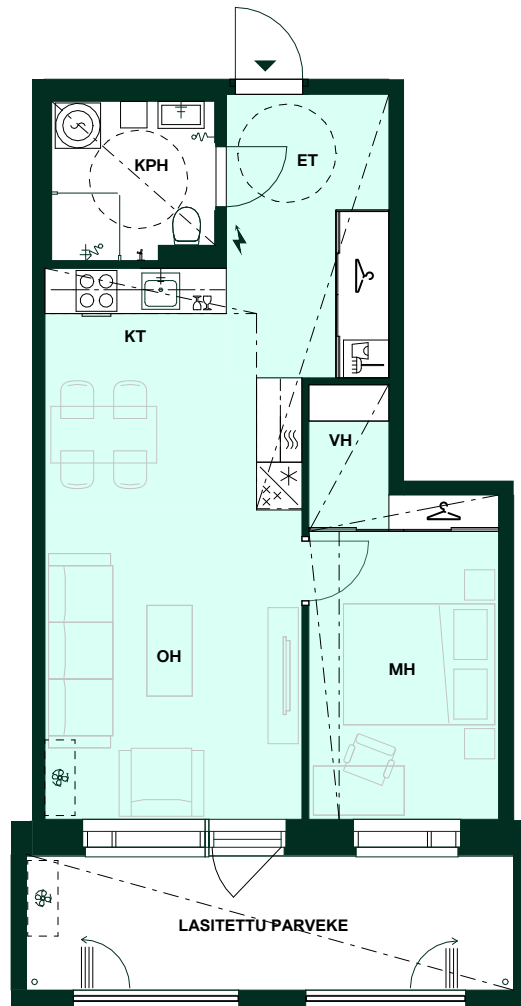

Mirandankuja

1:100/31.8.2023



Alustava. Suunnittelu käynnissä.
Rakennuttaja pidättää oikeuden
kaikkiin suunnitelmamuutoksiin.

49,5 m²
2h+kt

Asunto: A20
5. kerros

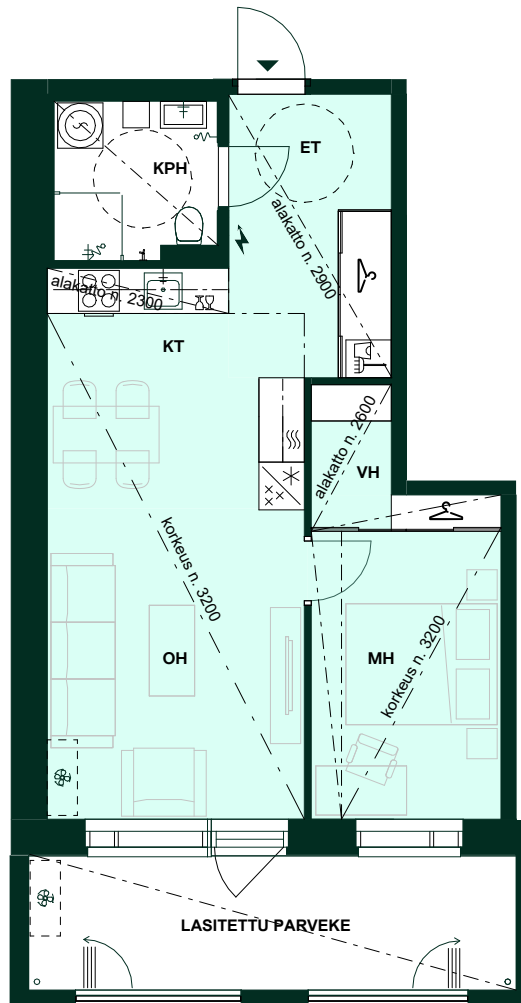

- MH Makuuhuone
- VH Vaatehuone
- KHH Kodinhoituhuone
- KPH Kylpyhuone
- S Sauna
- AH Asuinhuone
- KT Keittotila
- ET Eteinen
- IRT. VAR Irtaimistovarasto
- OH Olohuone
- WC Erillis-wc
- ALK Alkovi

Huoneistot voivat poiketa pohjapiirustuksesta yksityiskohtien osalta. Lopulliset yksityiskohtat määritellään myyntiasiakirjoissa.

Arkkitehdit Anttila & Rusanen Oy

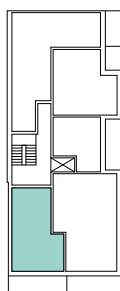











Mirandankuja

1:100/31.8.2023



49,5 m² 2h+kt+s

Asunnot: A2, A7, A12
2.-4. kerros

-  Astianpesukone ja mikro yläpuolella
-  Astianpesukone
-  Mikro
-  Liesi ja uuni
-  Liesi aktiivihiiisuodattimella
-  Pakastin
-  Jääkaappi
-  Jääkaappipakastin
-  Tiskiallas ja hana
-  Keittiötaso, alalaatikosto tai -kaappi, päällä yläkaappi
-  Keittiösaareke
-  Liukuovikaappi
-  Sähkökaappi
-  Siivouskaappi
-  Tilavaraus pyykinpesukoneelle ja kuivausrummulle + LTO
-  Tilavaraus kapealle pyykinpesukoneelle
-  Hormi
-  Jakotukkikaappi
-  Tilavaraus ilmalämpöpumpulle
-  Vaatehuoneen säilytysjärjestelmä valkoisilla hyllytasoilla
-  Wc-istuin, seinään integroitu
-  Suihku
-  Käsisuihku
-  Suihkun taiteovi
-  Wc-paperiteline
-  Pesuallas ja hana
-  Pyykkikaappi
-  Sähkökiuas
-  Parvekkeen syöksytorni ja parvekekaivo
-  Katon alaslasku/kotelo

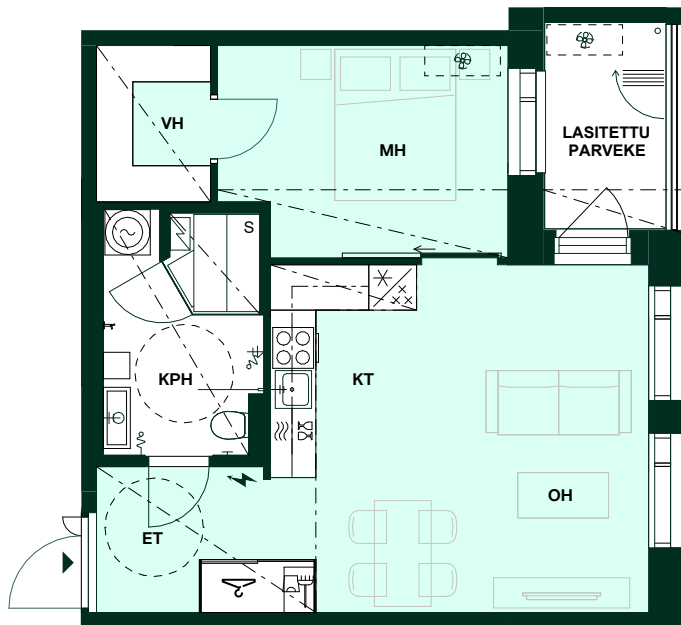

Mirandankuja

1:100/31.8.2023



Alustava. Suunnittelu käynnissä.
Rakennuttaja pidättää oikeuden
kaikkiin suunnitelmamuutoksiin.



49,5 m² 2h+kt+s

Asunto: A17
5. kerros

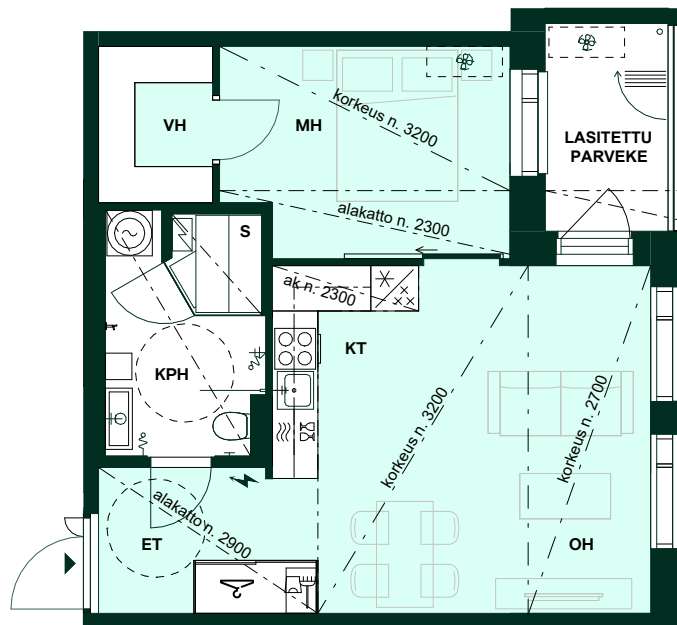

- MH Makuuhuone
- VH Vaatehuone
- KHH Kodinhoituhuone
- KPH Kylpyhuone
- S Sauna
- AH Asuinhuone
- KT Keittotila
- ET Eteinen
- IRT. VAR Irtaimistovarasto
- OH Olohuone
- WC Erillis-wc
- ALK Alkovi

Huoneistot voivat poiketa pohjapiirustuksesta yksityiskohtien osalta. Lopulliset yksityiskohtat määritellään myyntiasiakirjoissa.

Arkkitehdit Anttila & Rusanen Oy

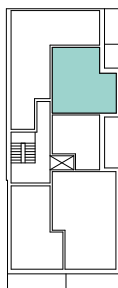

Mirandankuja

1:100/31.8.2023



51,5 m² 2h+kt+s

Asunto: C39

1. kerros

-  Astianpesukone ja mikro yläpuolella
-  Astianpesukone
-  Mikro
-  Liesi ja uuni
-  Liesi aktiivihiihluodattimella
-  Pakastin
-  Jääkaappi
-  Jääkaappipakastin
-  Tiskiallas ja hana
-  Keittiötaso, alalaatikosto tai -kaappi, päällä yläkaappi
-  Keittiösaareke
-  Liukuovikaappi
-  Sähkökaappi
-  Siivouskaappi
-  Tilavaraus pyykinpesukoneelle ja kuivausrummulle + LTO
-  Tilavaraus kapealle pyykinpesukoneelle
-  Hormi
-  Jakotukkikaappi
-  Tilavaraus ilmalämpöpumpulle
-  Vaatehuoneen säilytysjärjestelmä valkoisilla hyllytasoilla
-  Wc-istuin, seinään integroitu
-  Suihku
-  Käsisuihku
-  Suihkun taiteovi
-  Wc-paperiteline
-  Pesuallas ja hana
-  Pyykkikaappi
-  Sähkökiuas
-  Parvekkeen syöksytorni ja parvekekaivo
-  Katon alaslasku/kotelo

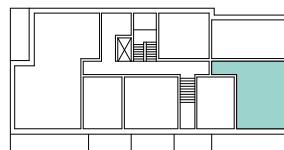
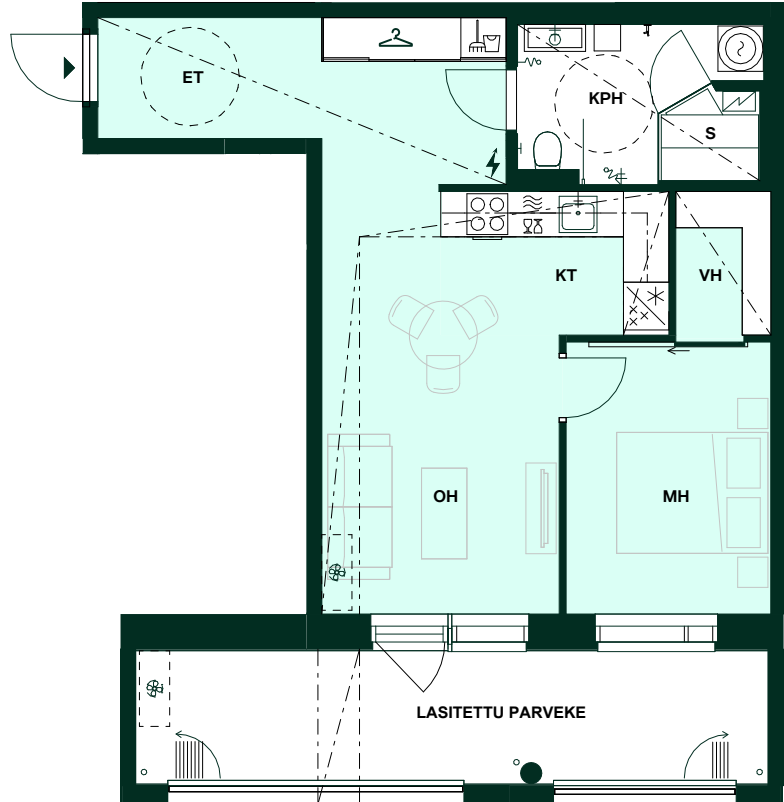

Mirandankuja



Alustava. Suunnittelu käynnissä.
Rakennuttaja pidättää oikeuden
kaikkiin suunnitelmamuutoksiin.

1:100/31.8.2023



51,5 m² 2h+kt+s

Asunto: C43
2. kerros

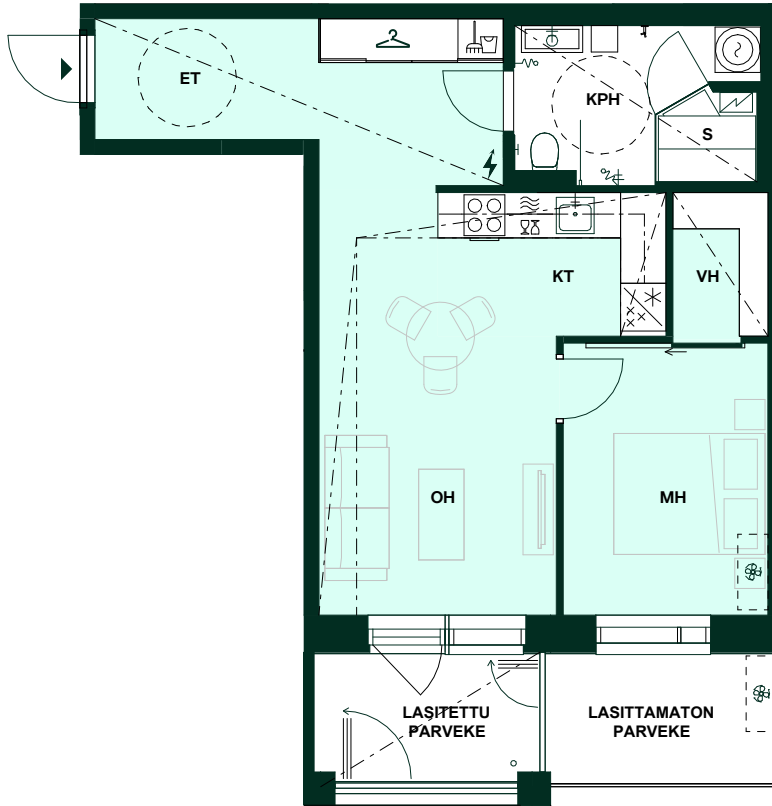

- MH Makuuhuone
- VH Vaatehuone
- KHH Kodinhoituhuone
- KPH Kylpyhuone
- S Sauna
- AH Asuinhuone
- KT Keittotila
- ET Eteinen
- IRT. VAR Irtaimistovarasto
- OH Olohuone
- WC Erillis-wc
- ALK Alkovi

Huoneistot voivat poiketa pohjapiirustuksesta yksityiskohtien osalta. Lopulliset yksityiskohtat määritellään myyntiasiakirjoissa.

Arkkitehdit Anttila & Rusanen Oy



Mirandankuja

1:100/31.8.2023



53 m² 1h+kt+parvi

Asunto: C75
8.-9. kerros

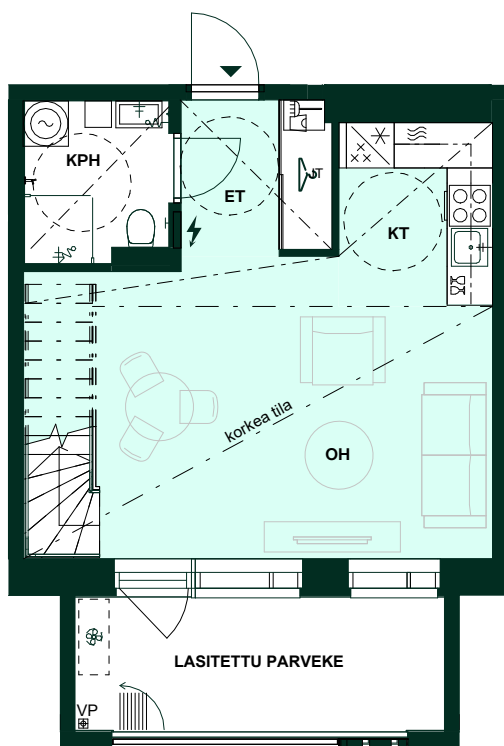

Alakerta

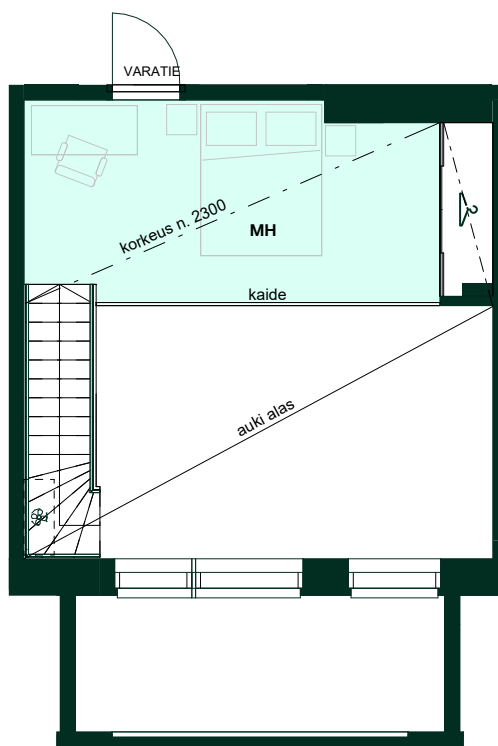

Yläkerta

1:100/31.8.2023

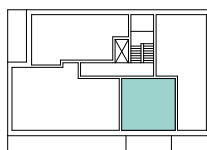

Mirandankuja



Alustava. Suunnittelu käynnissä.
Rakennuttaja pidättää oikeuden
kaikkiin suunnitelmamuutoksiin.

55,5 m² 3h+kt

Asunnot: C48, C55, C60, C65, C69, C73
2.-7. kerros

Pitsimuraus ja lasitus 2., 4. ja 6. krs.,
pinnakaide ja lasitus 3.5. ja 7. krs.

3., 5. ja 7.krs

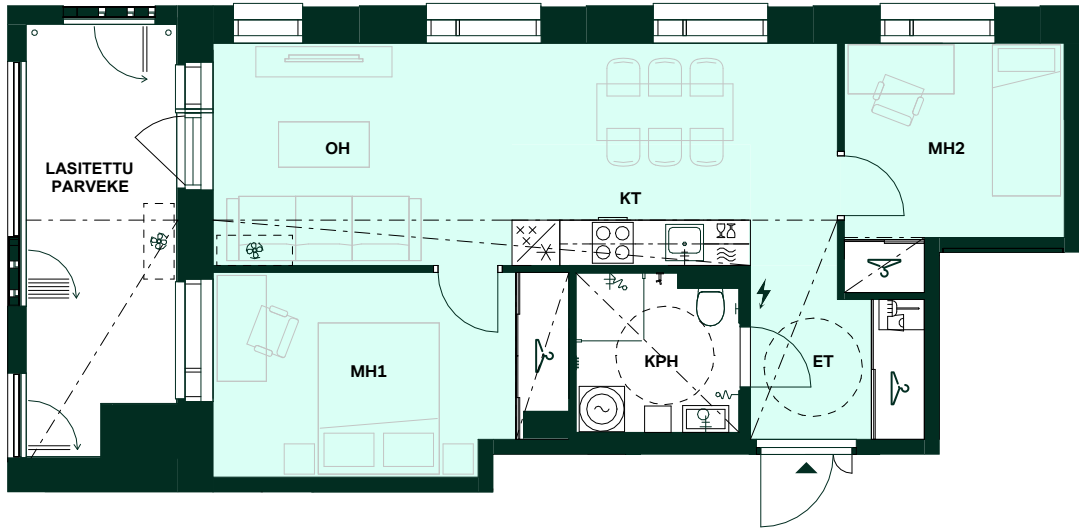

Huoneistot voivat poiketa
pohjapiirustuksesta yksityiskohtien
osalta. Lopulliset yksityiskohtat
määritellään myyntiasiakirjoissa.

Arkkitehdit Anttila & Rusanen Oy

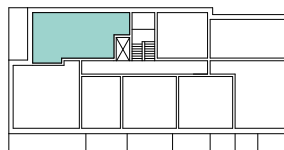

Mirandankuja

1:100/31.8.2023



55,5 m²
3h+kt

Asunto: C77
8. kerros

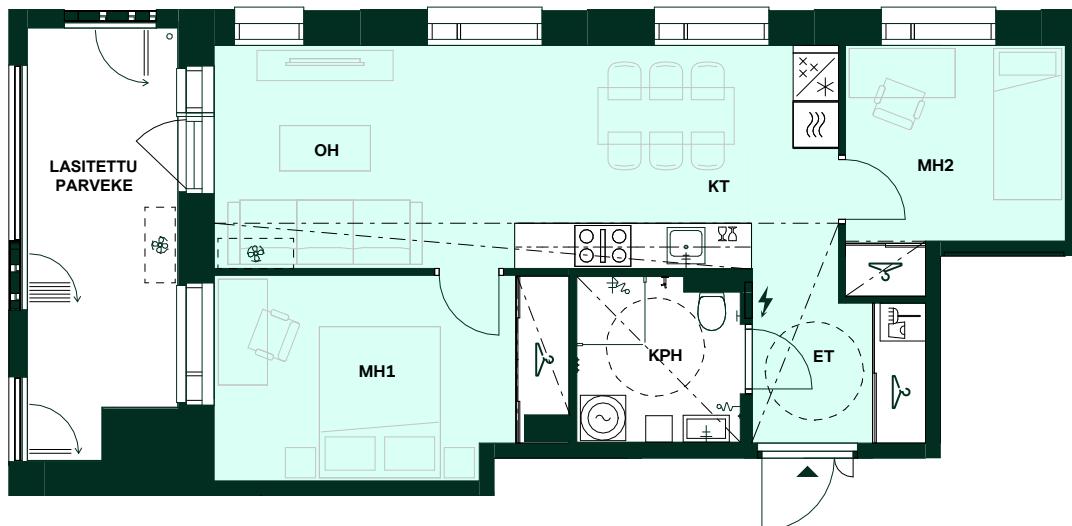

1:100/31.8.2023

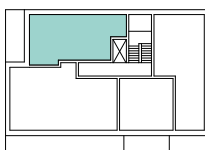

Mirandankuja



Alustava. Suunnittelu käynnissä.
Rakennuttaja pidättää oikeuden
kaikkiin suunnitelmamuutoksiin.

57,5 m² 3h+kt

Asunnot: C47, C59
2. ja 4. kerros

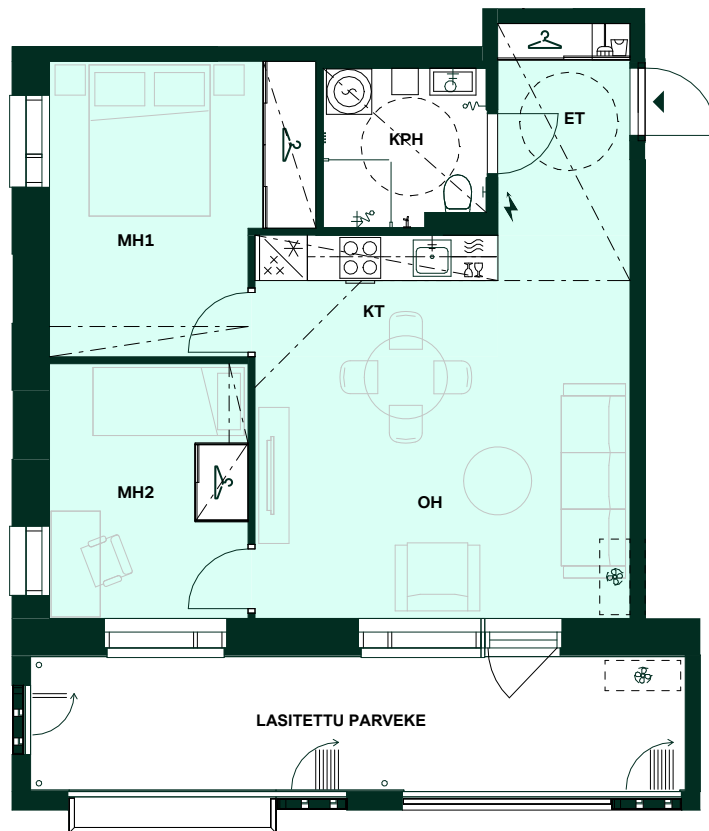

Huoneistot voivat poiketa pohjapiirustuksesta yksityiskohtien osalta. Lopulliset yksityiskohdat määritellään myyntiasiakirjoissa.

Arkkitehdit Anttila & Rusanen Oy

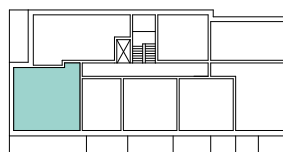

Mirandankuja

1:100/31.8.2023



57,5 m² 3h+kt

Asunnot: C54, C64
3. ja 5. kerros

-  Astianpesukone ja mikro yläpuolella
-  Astianpesukone
-  Mikro
-  Liesi ja uuni
-  Liesi aktiivihiihiisuodattimella
-  Pakastin
-  Jääkaappi
-  Jääkaappipakastin
-  Tiskiallas ja hana
-  Keittiötaso, alalaatikosto tai -kaappi, päällä yläkaappi
-  Keittiösaareke
-  Liukuovikaappi
-  Sähkökaappi
-  Siivouskaappi
-  Tilavaraus pyykinpesukoneelle ja kuivausrummulle + LTO
-  Tilavaraus kapealle pyykinpesukoneelle
-  Hormi
-  Jakotukkikaappi
-  Tilavaraus ilmalämpöpumpulle
-  Vaatehuoneen säilytysjärjestelmä valkoisilla hyllytasoilla
-  Wc-istuin, seinään integroitu
-  Suihku
-  Käsisuihku
-  Suihkun taiteovi
-  Wc-paperiteline
-  Pesuallas ja hana
-  Pyykkikaappi
-  Sähkökiuas
-  Parvekkeen syöksytorni ja parvekekaivo
-  Katon alaslasku/kotelo

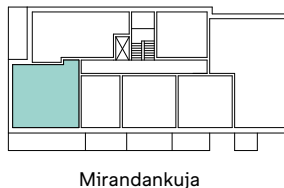
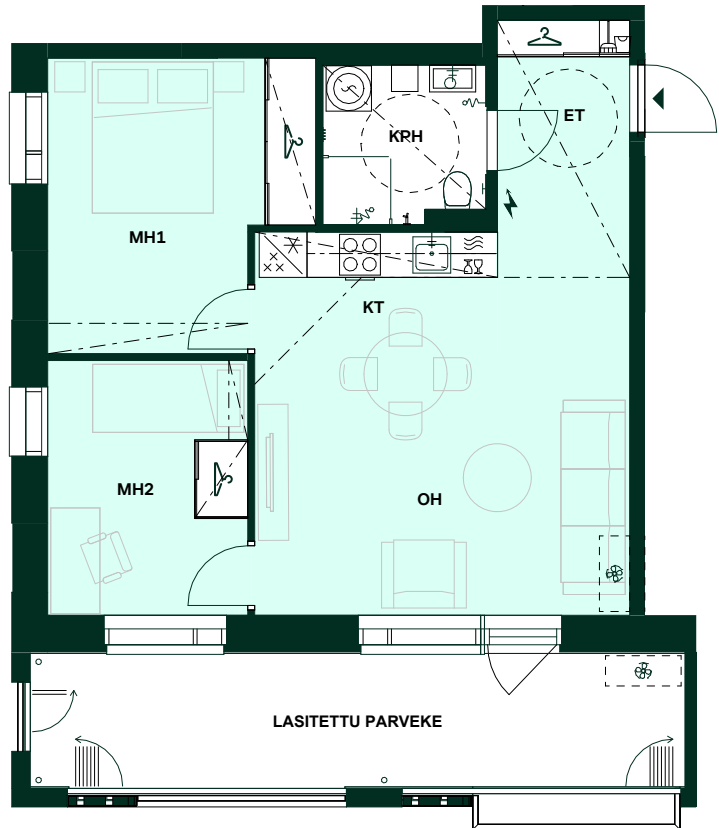

1:100/31.8.2023



Alustava. Suunnittelu käynnissä.
Rakennuttaja pidättää oikeuden
kaikkiin suunnitelmamuutoksiin.

62,5 m² 3h+kt

Asunto: C56
4. kerros

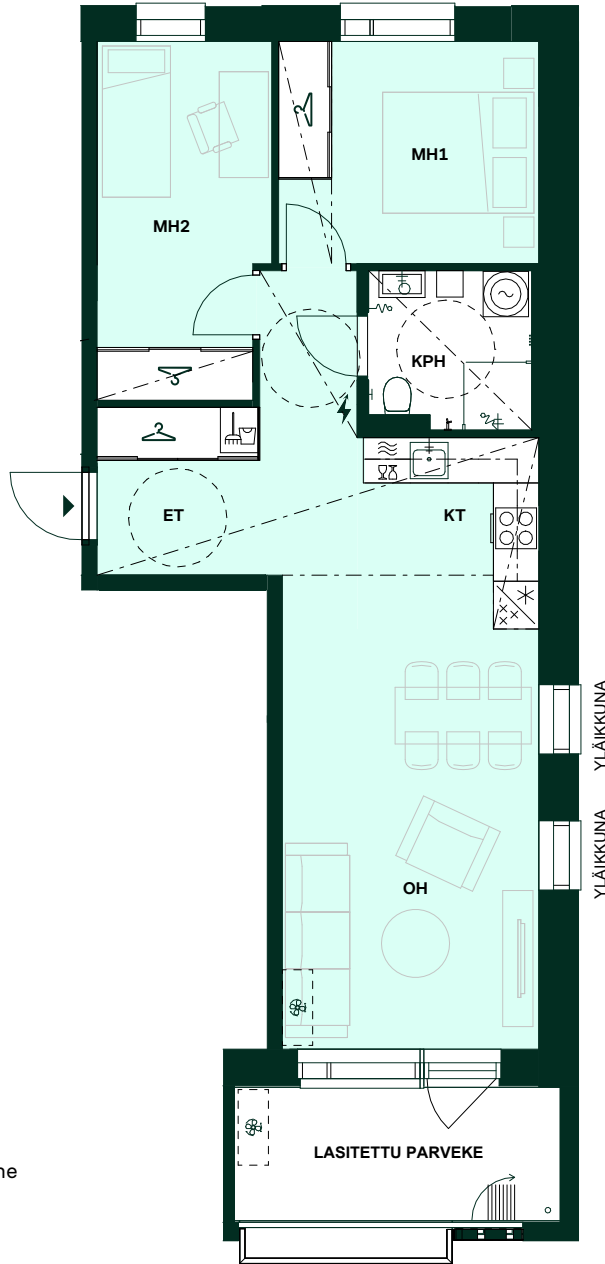

- MH Makuuhuone
- VH Vaatehuone
- KHH Kodinhoituhuone
- KPH Kylpyhuone
- S Sauna
- AH Asuinhuone
- KT Keittotila
- ET Eteinen
- IRT. VAR Irtaimistovarasto
- OH Olohuone
- WC Erillis-wc
- ALK Alkovi

Huoneistot voivat poiketa pohjapiirustuksesta yksityiskohtien osalta. Lopulliset yksityiskohtat määritellään myyntiasiakirjoissa.

Arkkitehdit Anttila & Rusanen Oy

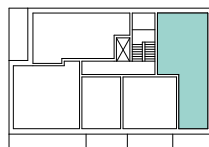



























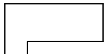

Mirandankuja

1:100/31.8.2023



62,5 m² 3h+kt

Asunnot: C61, C70
5. ja 7. kerros

-  Astianpesukone ja mikro yläpuolella
-  Astianpesukone
-  Mikro
-  Liesi ja uuni
-  Liesi aktiivihiiisuodattimella
-  Pakastin
-  Jääkaappi
-  Jääkaappipakastin
-  Tiskiallas ja hana
-  Keittiötaso, alalaatikosto tai -kaappi, päällä yläkaappi
-  Keittiösaareke
-  Liukuovikaappi
-  Sähkökaappi
-  Siivouskaappi
-  Tilavaraus pyykinpesukoneelle ja kuivausrummulle + LTO
-  Tilavaraus kapealle pyykinpesukoneelle
-  Hormi
-  Jakotukkikaappi
-  Tilavaraus ilmalämpöpumpulle
-  Vaatehuoneen säilytysjärjestelmä valkoisilla hyllytasoilla
-  Wc-istuin, seinään integroitu
-  Suihku
-  Käsisuihku
-  Suihkun taiteovi
-  Wc-paperiteline
-  Pesuallas ja hana
-  Pyykkikaappi
-  Sähkökiuas
 - Parvekkeen syöksytorni ja parvekekaivo
-  Katon alaslasku/kotelo

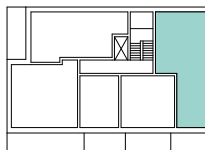
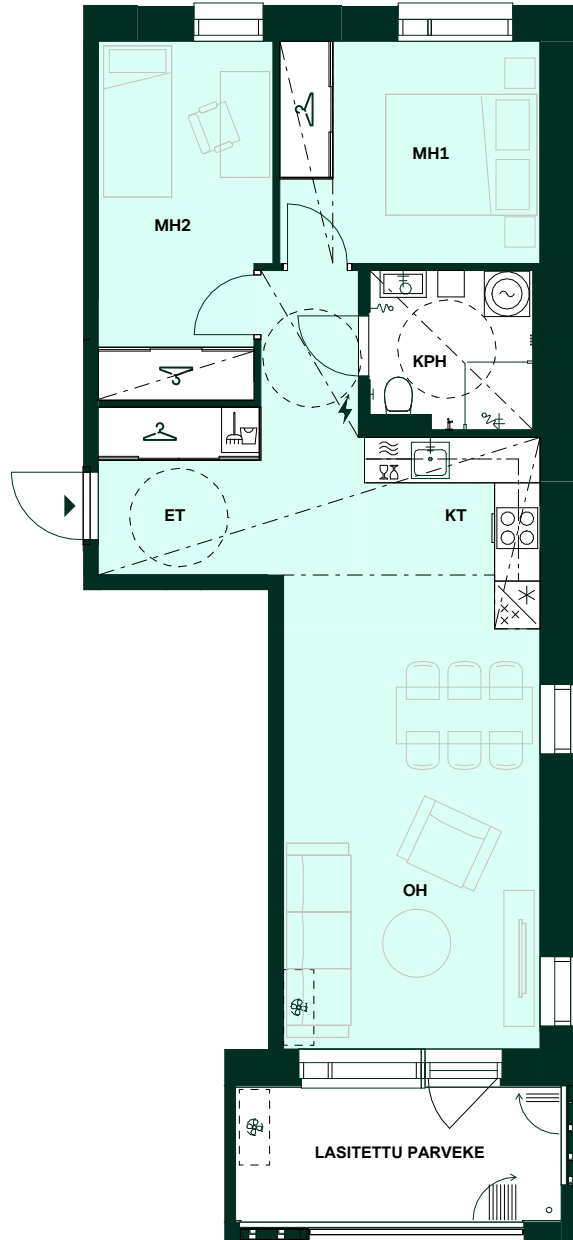

Mirandankuja



Alustava. Suunnittelu käynnissä.
Rakennuttaja pidättää oikeuden
kaikkiin suunnitelmamuutoksiin.

1:100/31.8.2023



62,5 m² 3h+kt

Asunto: C66
6. kerros

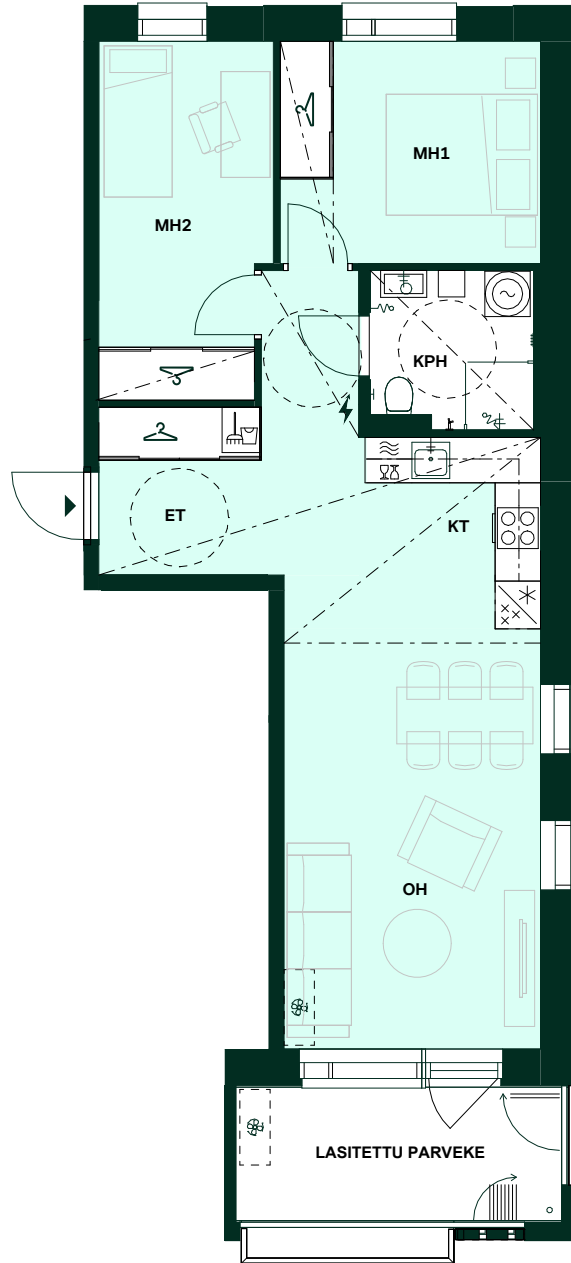

- MH Makuuhuone
- VH Vaatehuone
- KHH Kodinhoituhuone
- KPH Kylpyhuone
- S Sauna
- AH Asuinhuone
- KT Keittotila
- ET Eteinen
- IRT. VAR Irtaimistovarasto
- OH Olohuone
- WC Erillis-wc
- ALK Alkovi

Huoneistot voivat poiketa pohjapiirustuksesta yksityiskohtien osalta. Lopulliset yksityiskohdat määritellään myyntiasiakirjoissa.

Arkkitehdit Anttila & Rusanen Oy

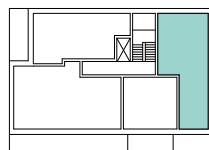



























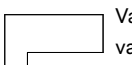

Mirandankuja

1:100/31.8.2023



64,5 m² 3h+kt

Asunto: B30
2. kerros

-  Astianpesukone ja mikro yläpuolella
-  Astianpesukone
-  Mikro
-  Liesi ja uuni
-  Liesi aktiivihiilisuodattimella
-  Pakastin
-  Jääkaappi
-  Jääkaappipakastin
-  Tiskiallas ja hana
-  Keittiötaso, alalaatikosto tai -kaappi, päällä yläkaappi
-  Keittiösaareke
-  Liukuovikaappi
-  Sähkökaappi
-  Siivouskaappi
-  Tilavaraus pyykinpesukoneelle ja kuivausrummulle + LTO
-  Tilavaraus kapealle pyykinpesukoneelle
-  Hormi
-  Jakotukkikaappi
-  Tilavaraus ilmalämpöpumpulle
-  Vaatehuoneen säilytysjärjestelmä valkoisilla hyllytasoilla
-  Wc-istuin, seinään integroitu
-  Suihku
-  Käsisuihku
-  Suihkun taiteovi
-  Wc-paperiteline
-  Pesuallas ja hana
-  Pyykkikaappi
-  Sähkökiuas
-  Parvekkeen syöksytorni ja parvekekaivo
-  Katon alaslasku/kotelo

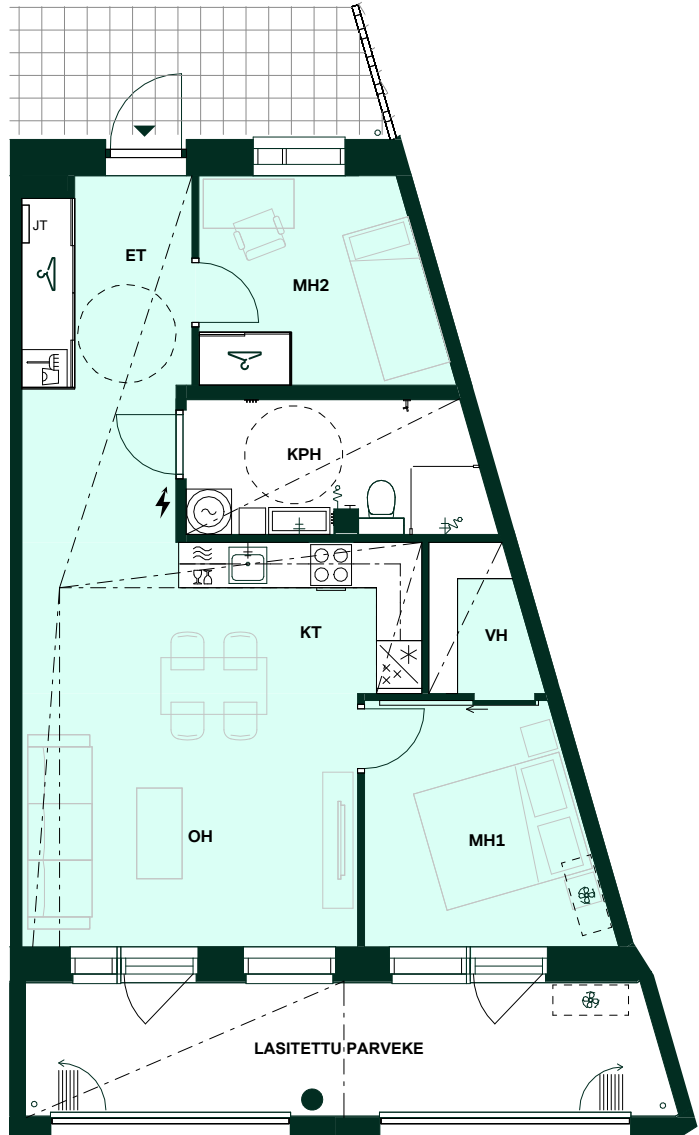

1:100/31.8.2023

1 2 3 4 5 m

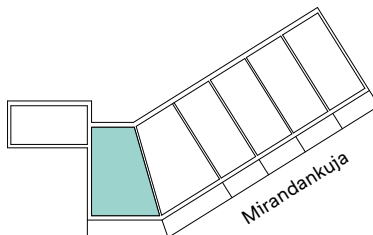

Alustava. Suunnittelu käynnissä.
Rakennuttaja pidättää oikeuden
kaikkiin suunnitelmamuutoksiin.

65 m² 3h+kt

Asunto: B29
2. kerros

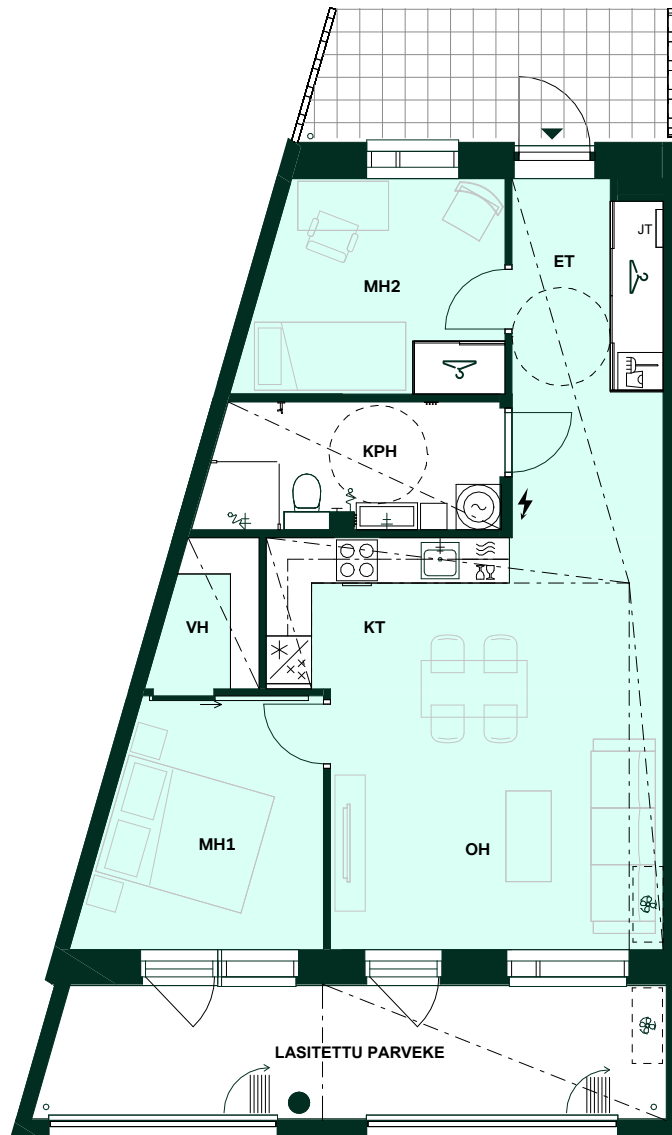

Huoneistot voivat poiketa pohjapiirustuksesta yksityiskohtien osalta. Lopulliset yksityiskohdat määritellään myyntiasiakirjoissa.

Arkkitehdit Anttila & Rusanen Oy

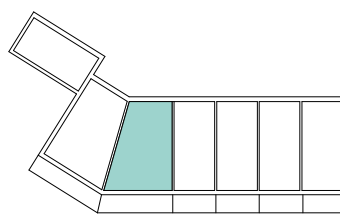

Mirandankuja

1:100/31.8.2023



65,5 m² 3h+kt

Asunto: A22
6.-7. kerros

-  Astianpesukone ja mikro yläpuolella
-  Astianpesukone
-  Mikro
-  Liesi ja uuni
-  Liesi aktiivihiihluodattimella
-  Pakastin
-  Jääkaappi
-  Jääkaappipakastin
-  Tiskiallas ja hana
-  Keittiötaso, alalaatikosto tai -kaappi, päällä yläkaappi
-  Keittiösaareke
-  Liukuovikaappi
-  Sähkökaappi
-  Siivouskaappi
-  Tilavaraus pyykinpesukoneelle ja kuivausrummulle + LTO
-  Tilavaraus kapealle pyykinpesukoneelle
-  Hormi
-  Jakotukkikaappi
-  Tilavaraus ilmalämpöpumpulle
-  Vaatehuoneen säilytysjärjestelmä valkoisilla hyllytasoilla
-  Wc-istuin, seinään integroitu
-  Suihku
-  Käsisuihku
-  Suihkun taiteovi
-  Wc-paperiteline
-  Pesuallas ja hana
-  Pyykkikaappi
-  Sähkökiuas
-  Parvekkeen syöksytorni ja parvekekaivo
-  Katon alaslasku/kotelo

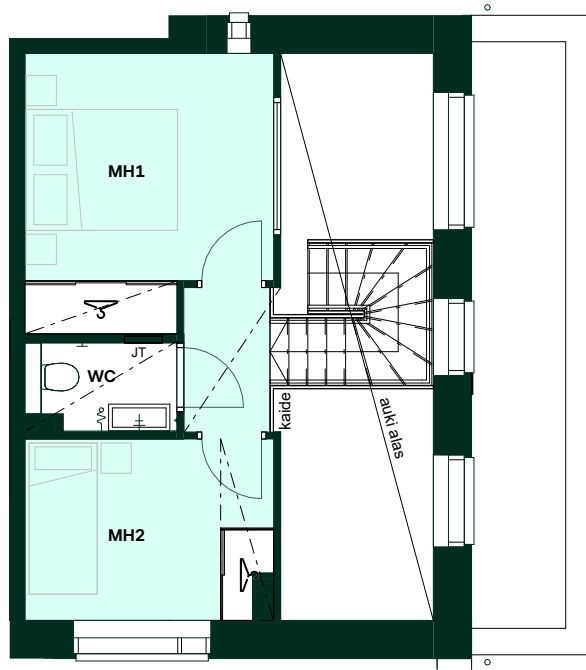

Yläkerta

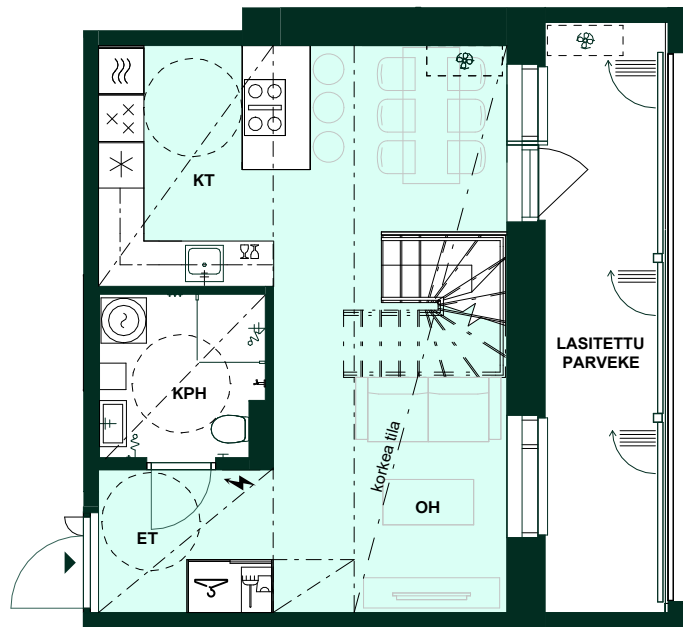

Alakerta

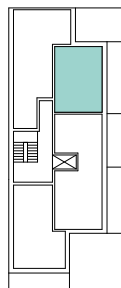

Mirandankuja

1:100/31.8.2023



Alustava. Suunnittelu käynnissä.
Rakennuttaja pidättää oikeuden
kaikkiin suunnitelmamuutoksiin.



73,5 m² 3h+kt+s

Asunnot: A4, A9, A14
2.-4. kerros

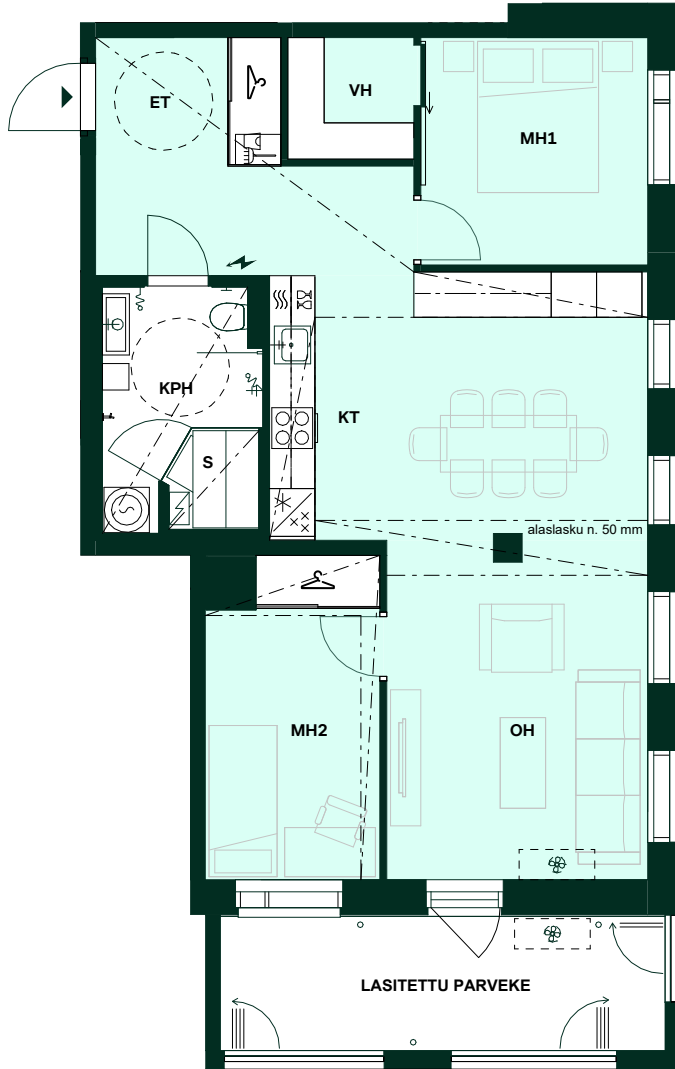

- MH Makuuhuone
- VH Vaatehuone
- KHH Kodinhoituhuone
- KPH Kylpyhuone
- S Sauna
- AH Asuinhuone
- KT Keittotila
- ET Eteinen
- IRT. VAR Irtaimistovarasto
- OH Olohuone
- WC Erillis-wc
- ALK Alkovi

Huoneistot voivat poiketa pohjapiirustuksesta yksityiskohtien osalta. Lopulliset yksityiskohdat määritellään myyntiasiakirjoissa.

Arkkitehdit Anttila & Rusanen Oy

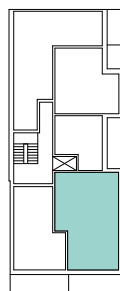

Mirandankuja

1:100/31.8.2023



73,5 m² 3h+kt+s

Asunto: A19
5. kerros

-  Astianpesukone ja mikro yläpuolella
-  Astianpesukone
-  Mikro
-  Liesi ja uuni
-  Liesi aktiivihiihiisuodattimella
-  Pakastin
-  Jääkaappi
-  Jääkaappipakastin
-  Tiskiallas ja hana
-  Keittiötaso, alalaatikosto tai -kaappi, päällä yläkaappi
-  Keittiösaareke
-  Liukuovikaappi
-  Sähkökaappi
-  Siivouskaappi
-  Tilavaraus pyykinpesukoneelle ja kuivausrummulle + LTO
-  Tilavaraus kapealle pyykinpesukoneelle
-  Hormi
-  Jakotukkikaappi
-  Tilavaraus ilmalämpöpumpulle
-  Vaatehuoneen säilytysjärjestelmä valkoisilla hyllytasoilla
-  Wc-istuin, seinään integroitu
-  Suihku
-  Käsisuihku
-  Suihkun taiteovi
-  Wc-paperiteline
-  Pesuallas ja hana
-  Pyykkikaappi
-  Sähkökiuas
-  Parvekkeen syöksytorni ja parvekekaivo
-  Katon alaslasku/kotelo

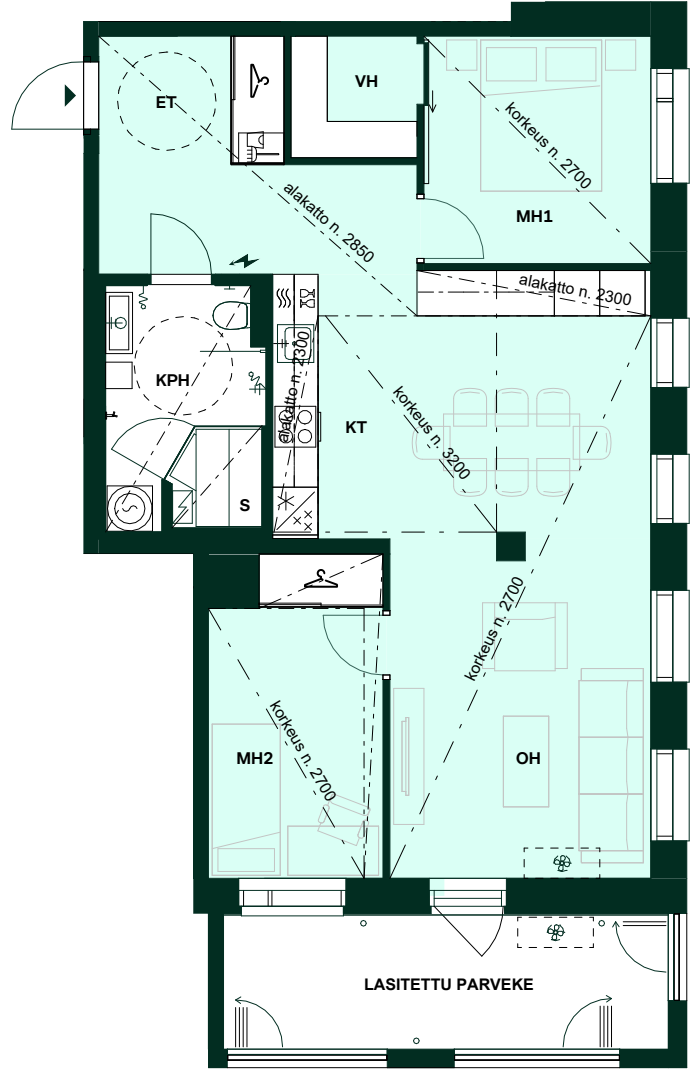

1:100/31.8.2023

1 2 3 4 5 m

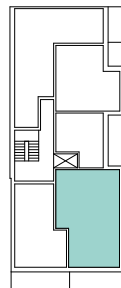

Mirandankuja

Alustava. Suunnittelu käynnissä.
Rakennuttaja pidättää oikeuden
kaikkiin suunnitelmamuutoksiin.



78 m² 3h+k

Asunnot: A6, A11
3.-4. kerros

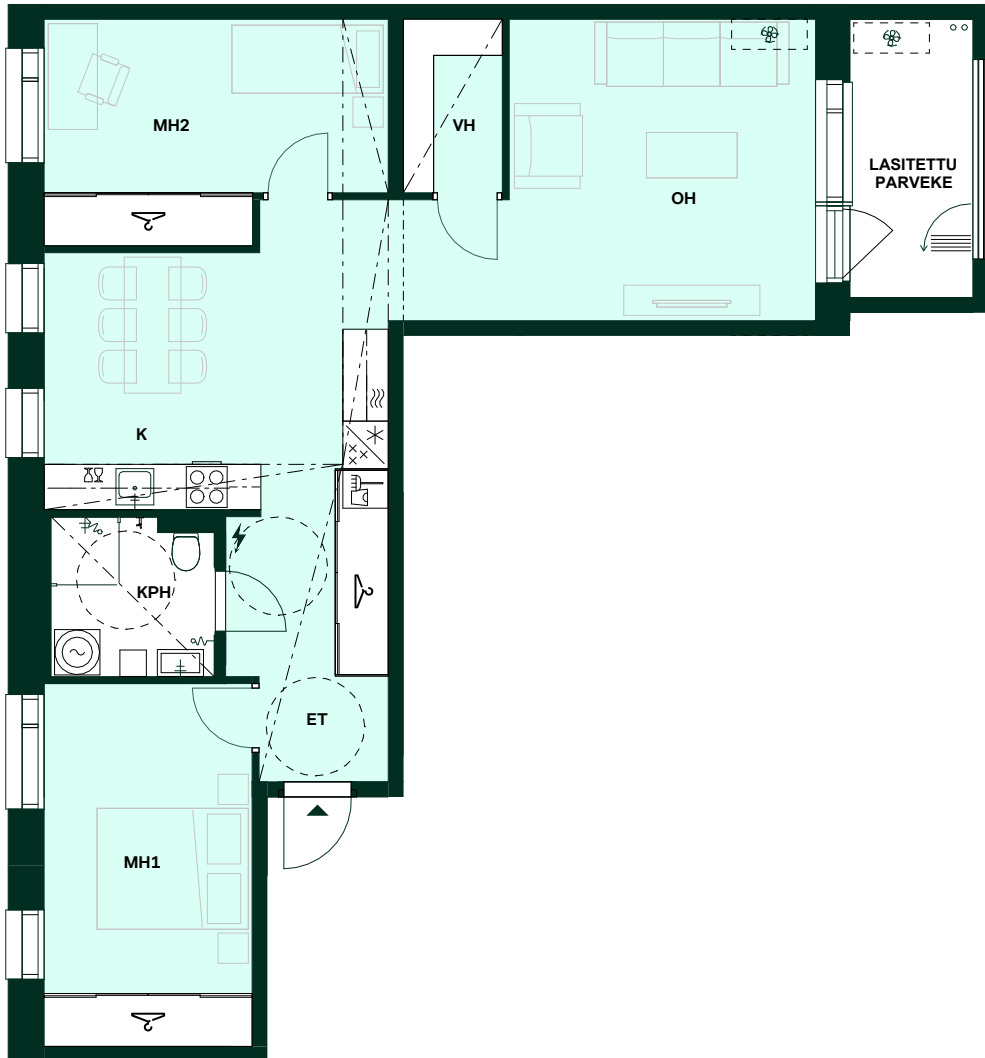

- MH Makuuhuone
- VH Vaatehuone
- KHH Kodinhoituhuone
- KPH Kylpyhuone
- S Sauna
- AH Asuinhuone
- KT Keittotila
- ET Eteinen
- IRT. VAR Irtaimistovarasto
- OH Olohuone
- WC Erillis-wc
- ALK Alkovi

Huoneistot voivat poiketa pohjapiirustuksesta yksityiskohtien osalta. Lopulliset yksityiskohdat määritellään myyntiasiakirjoissa.

Arkkitehdit Anttila & Rusanen Oy

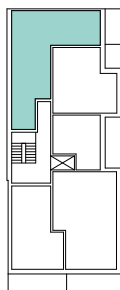

Mirandankuja

1:100/31.8.2023



78 m²
3h+k

Asunto: A1
2. kerros

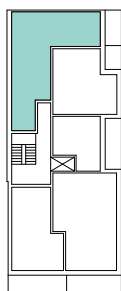

Mirandankuja

1:100/31.8.2023



Alustava. Suunnittelu käynnissä.
Rakennuttaja pidättää oikeuden
kaikkiin suunnitelmamuutoksiin.

78 m²
3h+k

Asunto: A16
5. kerros

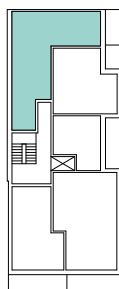
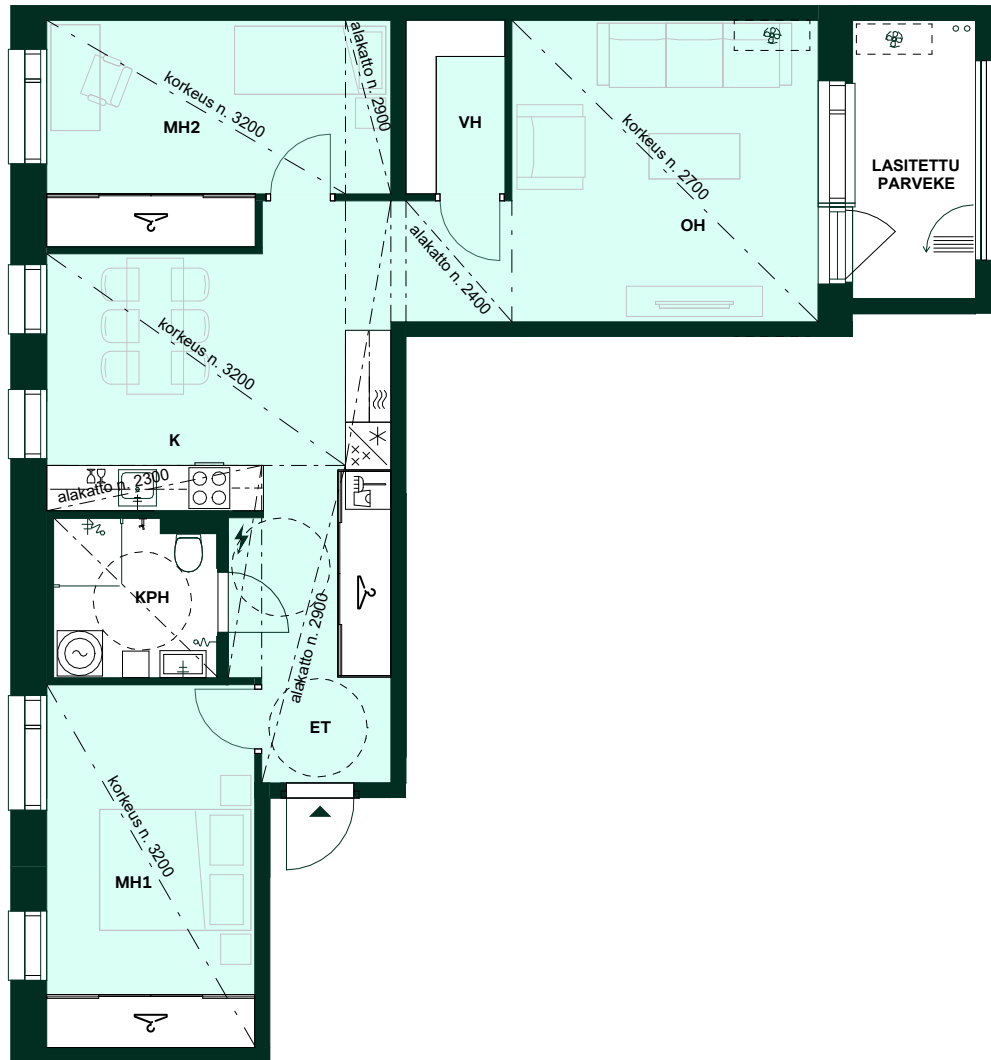

Mirandankuja

Huoneistot voivat poiketa pohjapiirustuksesta yksityiskohtien osalta. Lopulliset yksityiskohdat määritellään myyntiasiakirjoissa.

Arkkitehdit Anttila & Rusanen Oy

1:100/31.8.2023



85,5 m² 4h+kt

Asunnot: C68, C76
6. ja 8. kerros

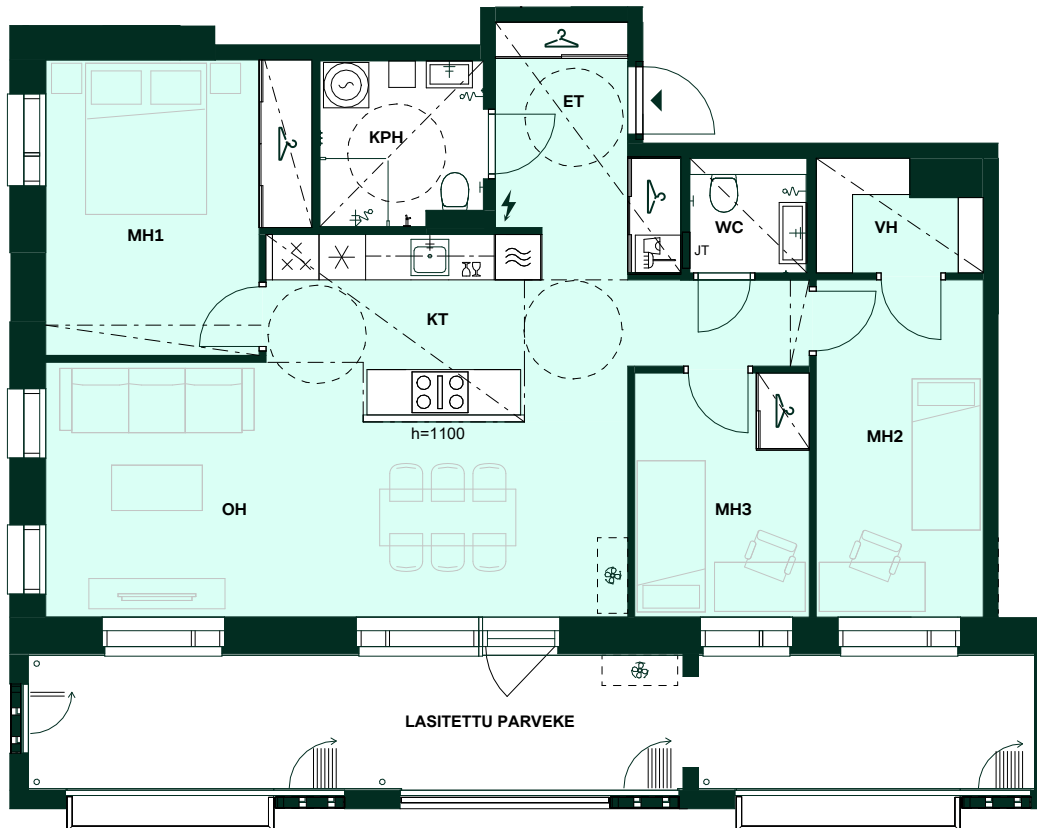

1:100/31.8.2023

1 2 3 4 5 m

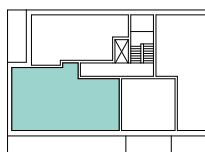

Mirandankuja



Alustava. Suunnittelu käynnissä.
Rakennuttaja pidättää oikeuden
kaikkiin suunnitelmamuutoksiin.

85,5 m² 4h+kt

Asunto: C72
7. kerros

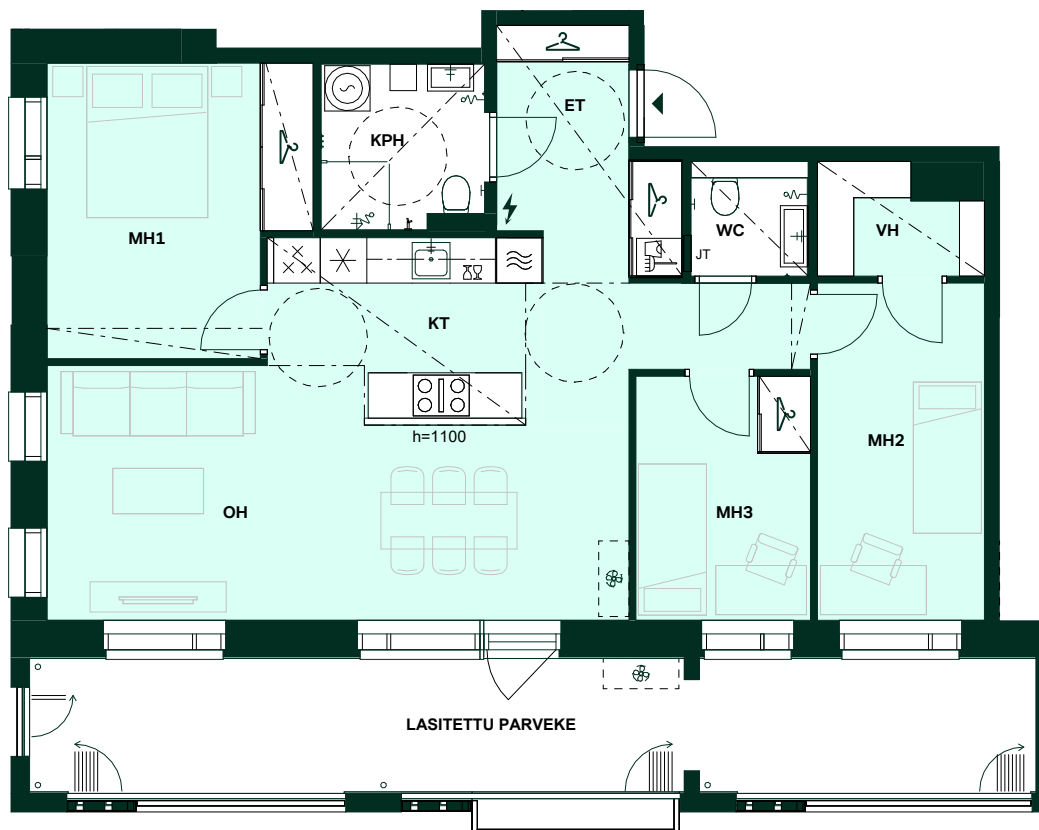

Huoneistot voivat poiketa pohjapiirustuksesta yksityiskohtien osalta. Lopulliset yksityiskohdat määritellään myyntiasiakirjoissa.

Arkkitehdit Anttila & Rusanen Oy

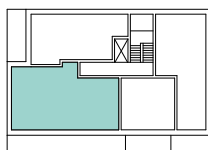

Mirandankuja

1:100/31.8.2023



87,5 m²
4h+kt+s

Asunto: A24
6.-7. kerros

Yläkerta

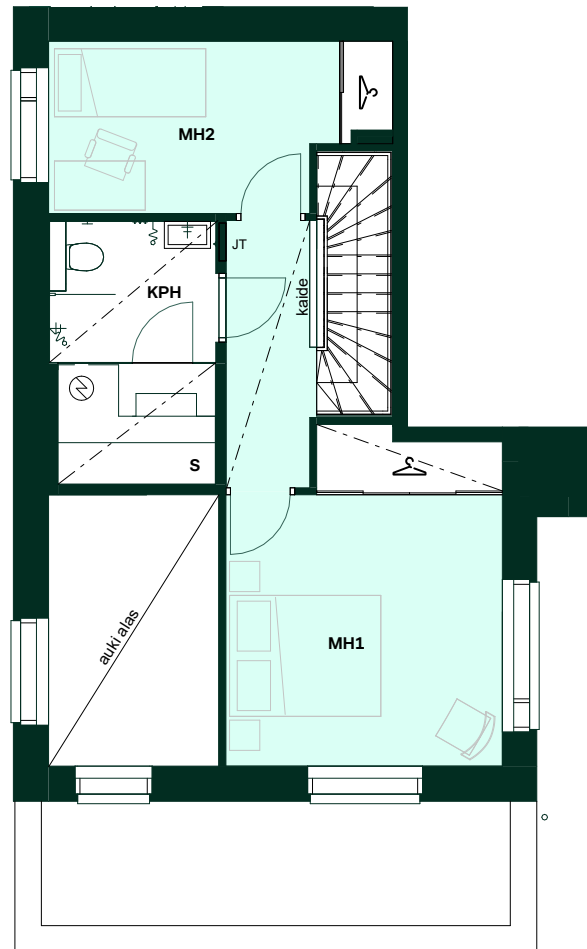

Alakerta

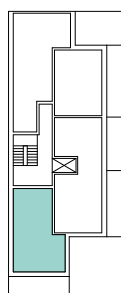

Mirandankuja

1:100/31.8.2023



Alustava. Suunnittelu käynnissä.
Rakennuttaja pidättää oikeuden
kaikkiin suunnitelmamuutoksiin.

88 m² 3h+kt+s

Asunto: A23
6.-7. kerros

Yläkerta

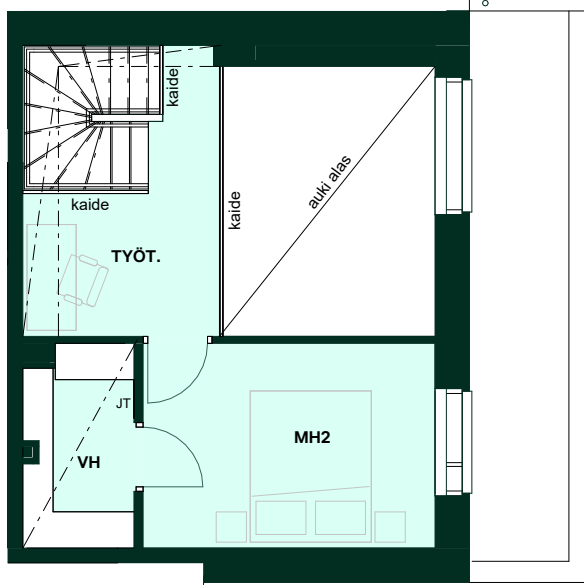

Alakerta

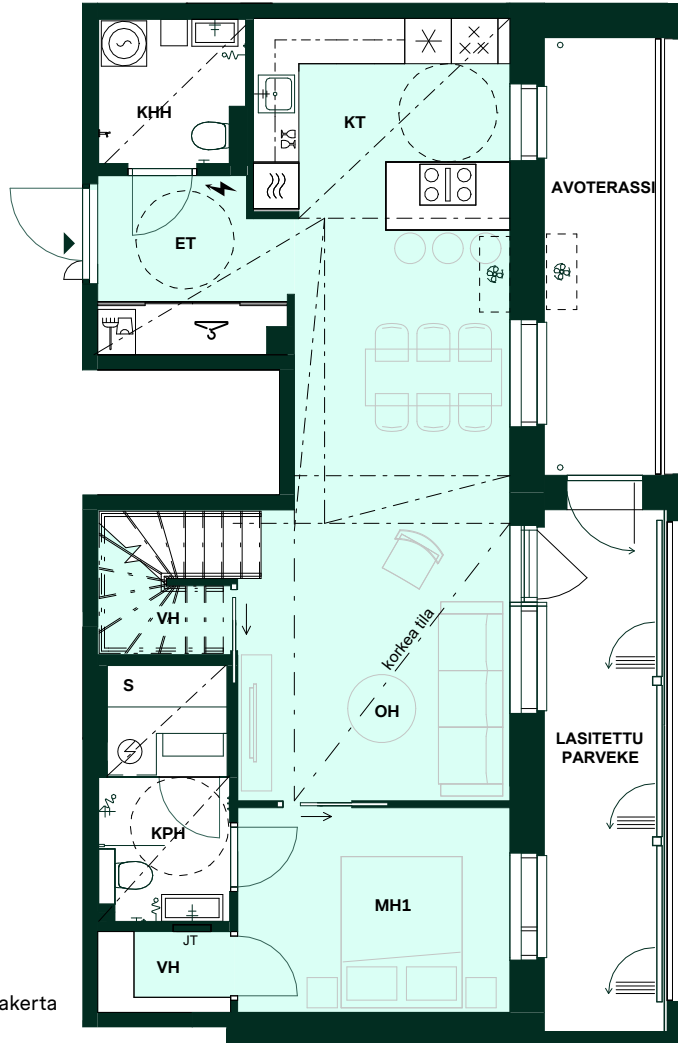

Mirandankuja



Huoneistot voivat poiketa pohjapiirustuksesta yksityiskohtien osalta. Lopulliset yksityiskohdat määritellään myyntiasiakirjoissa.

Arkkitiedit Anttila & Rusanen Oy

1:100/31.8.2023



91 m² 4h+kt+s+irt.var

Asunto: B27
1.-2. kerros

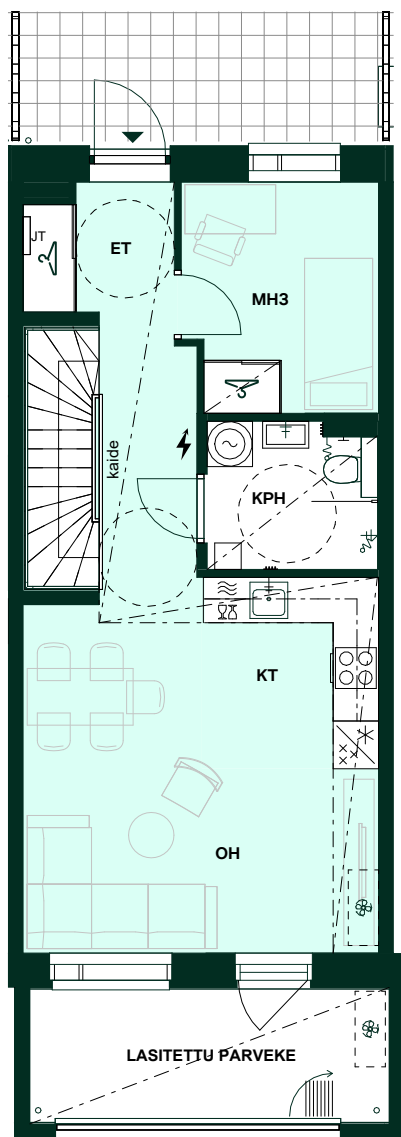

Yläkerta

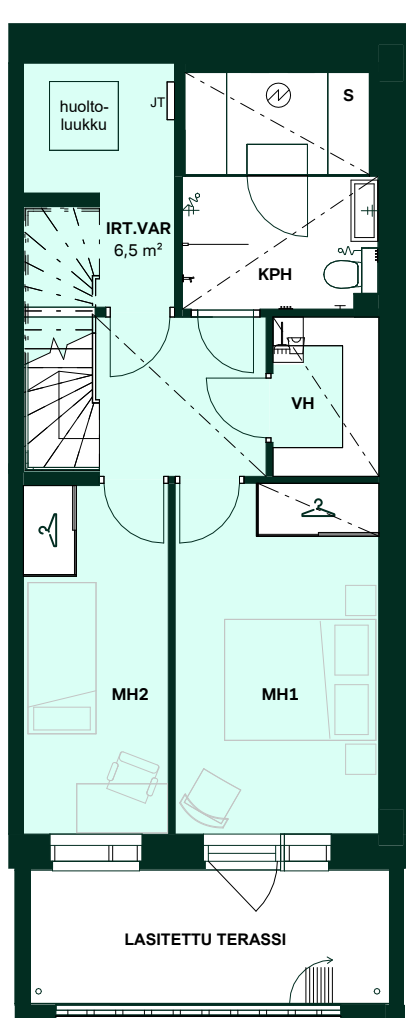

Alakerta

1:100/31.8.2023

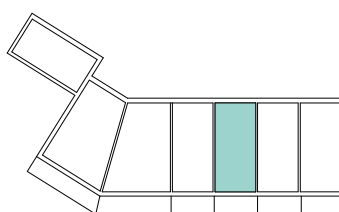

Mirandankuja



Alustava. Suunnittelu käynnissä.
Rakennuttaja pidättää oikeuden
kaikkiin suunnitelmamuutoksiin.

91,5 m² 4h+kt+s

Asunto: B34
3.-4. kerros

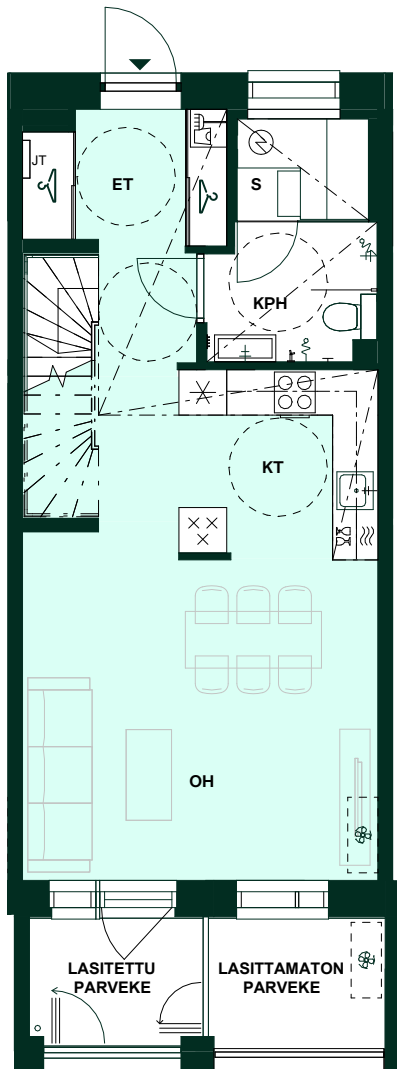

Alakerta

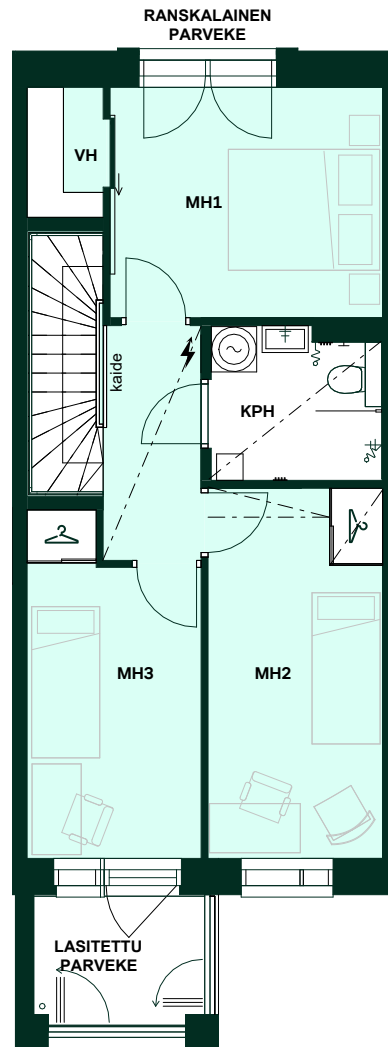

Yläkerta

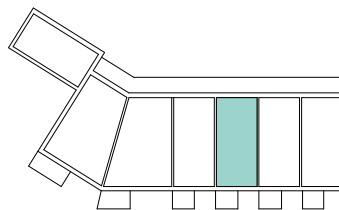

Mirandankuja

Huoneistot voivat poiketa pohjapiirustuksesta yksityiskohtien osalta. Lopulliset yksityiskohdat määritellään myyntiasiakirjoissa.

Arkkitehdit Anttila & Rusanen Oy

1:100/31.8.2023



91,5 m² 4h+kt+s

Asunto: B35
3.-4. kerros

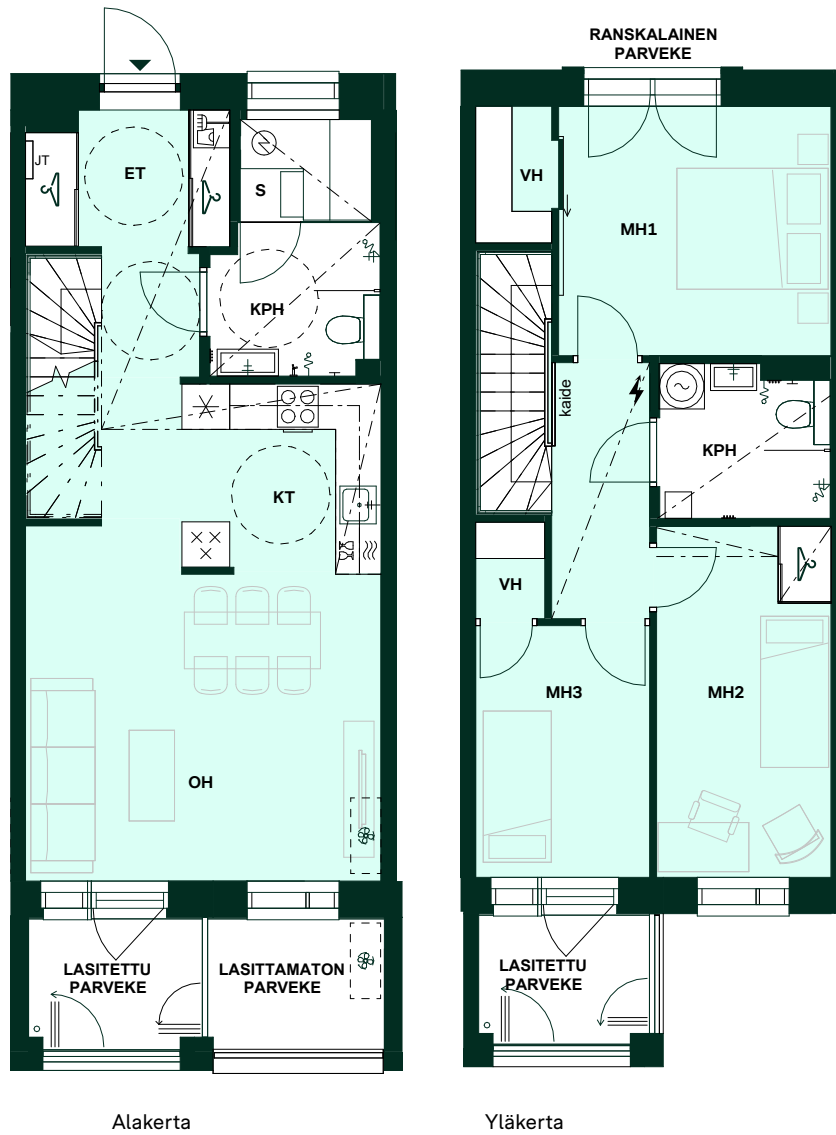

1:100/31.8.2023

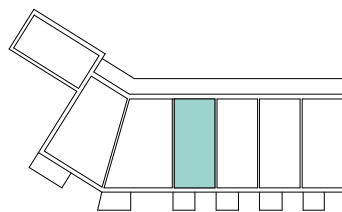

Mirandankuja



Alustava. Suunnittelu käynnissä.
Rakennuttaja pidättää oikeuden
kaikkiin suunnitelmamuutoksiin.

92 m² 4h+kt+s

Asunto: C50
3. kerros

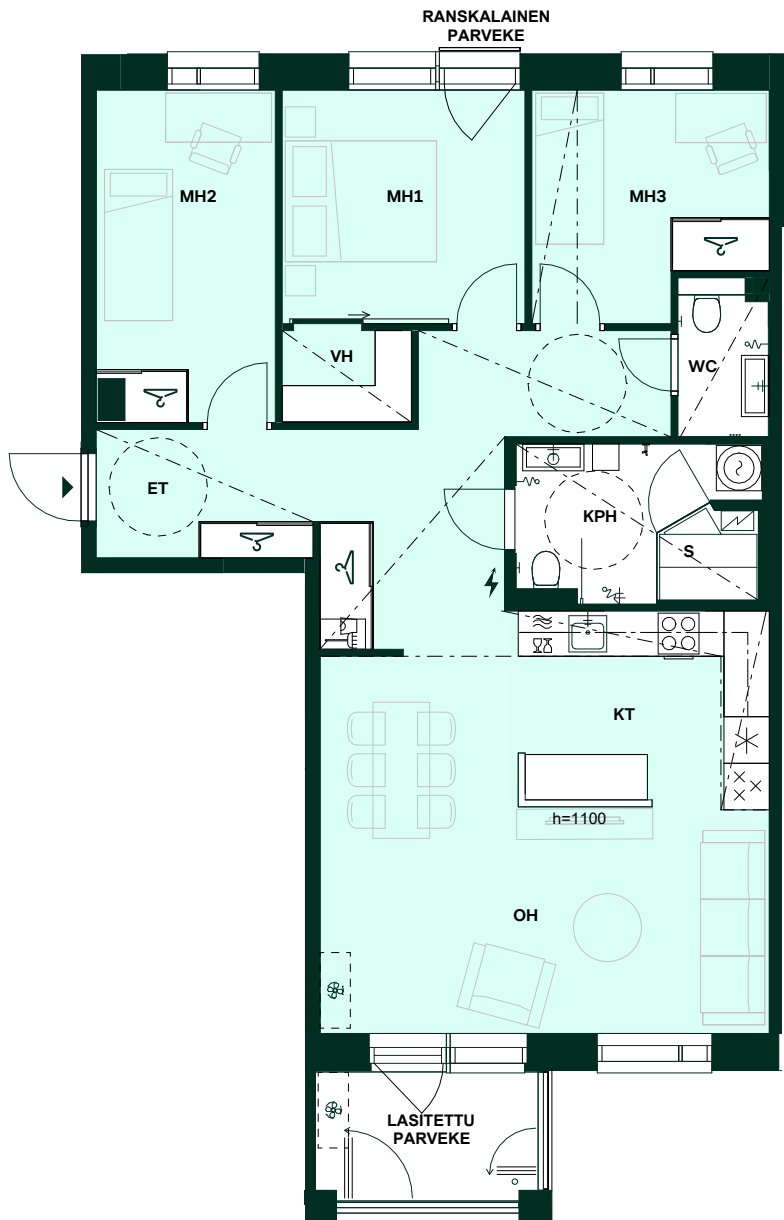

Huoneistot voivat poiketa pohjapiirustuksesta yksityiskohtien osalta. Lopulliset yksityiskohtat määritellään myyntiasiakirjoissa.

Arkkitehdit Anttila & Rusanen Oy

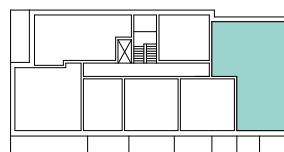

Mirandankuja

1:100/31.8.2023



92,5 m² 4h+kt+s+irt.var

Asunto: B25
1.-2. kerros

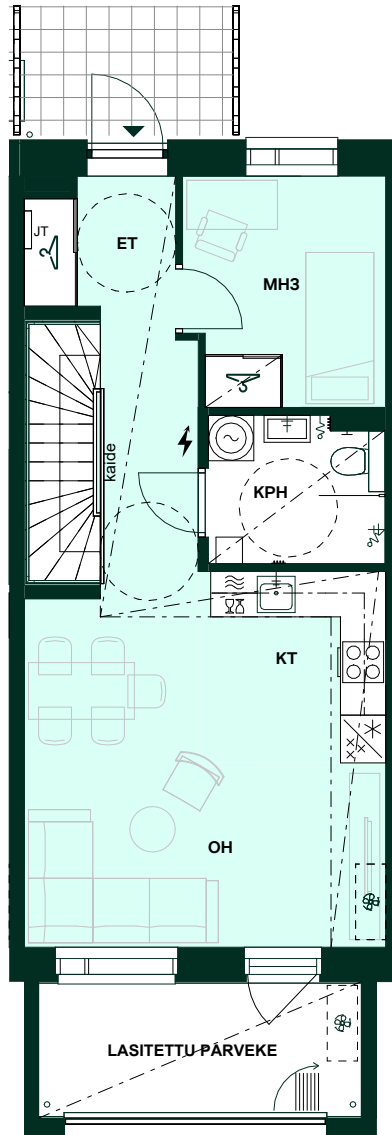

Yläkerta

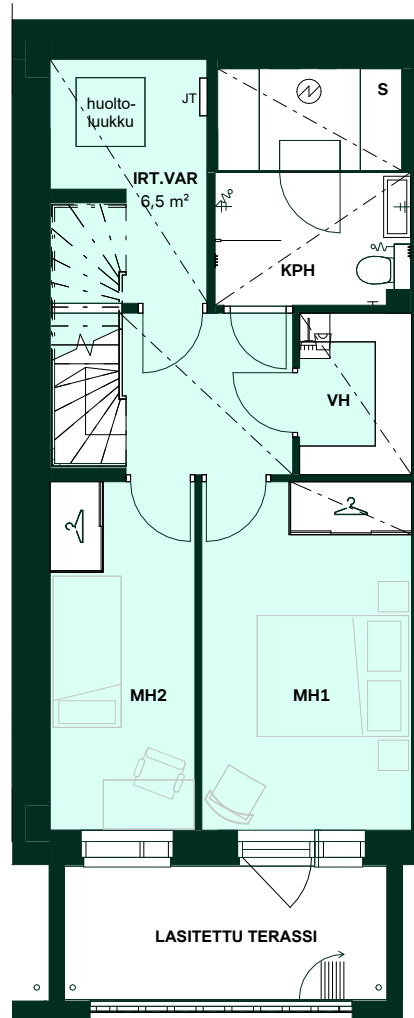

Alakerta

1:100/31.8.2023

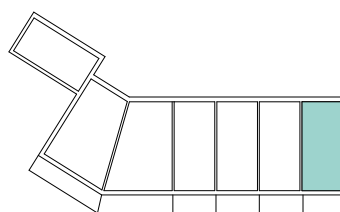

Mirandankuja



Alustava. Suunnittelu käynnissä.
Rakennuttaja pidättää oikeuden
kaikkiin suunnitelmamuutoksiin.

92,5 m² 4h+kt+s

Asunto: B32
3.-4. kerros

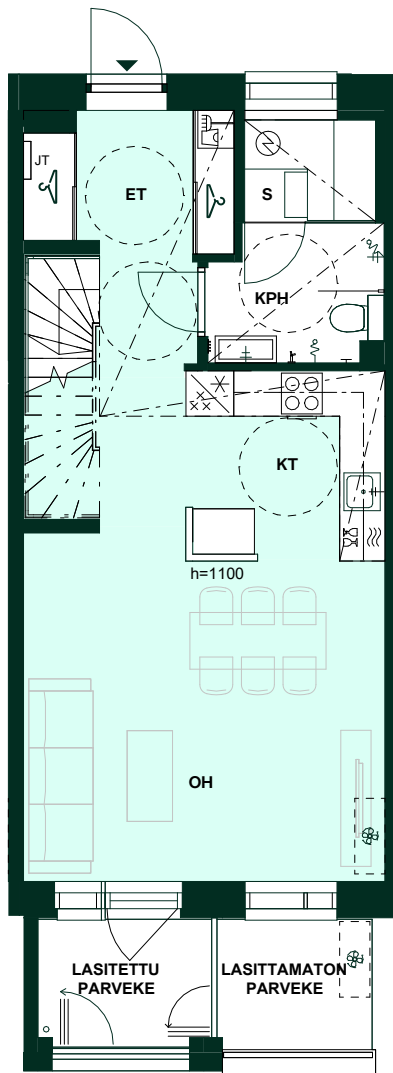

Alakerta

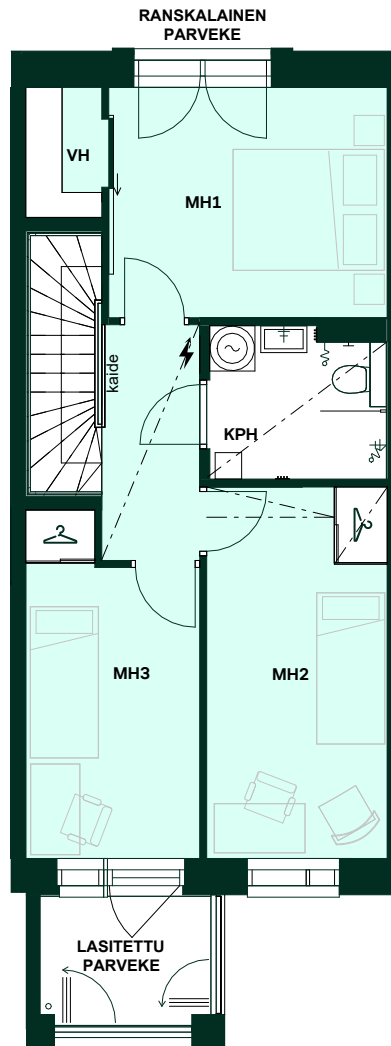

Yläkerta

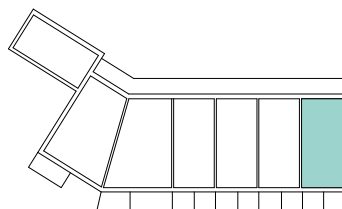

Mirandankuja

Huoneistot voivat poiketa pohjapiirustuksesta yksityiskohtien osalta. Lopulliset yksityiskohtat määritellään myyntiasiakirjoissa.

Arkkitehdit Anttila & Rusanen Oy

1:100/31.8.2023



91,5 m² 4h+kt+s

Asunto: B33
3.-4. kerros

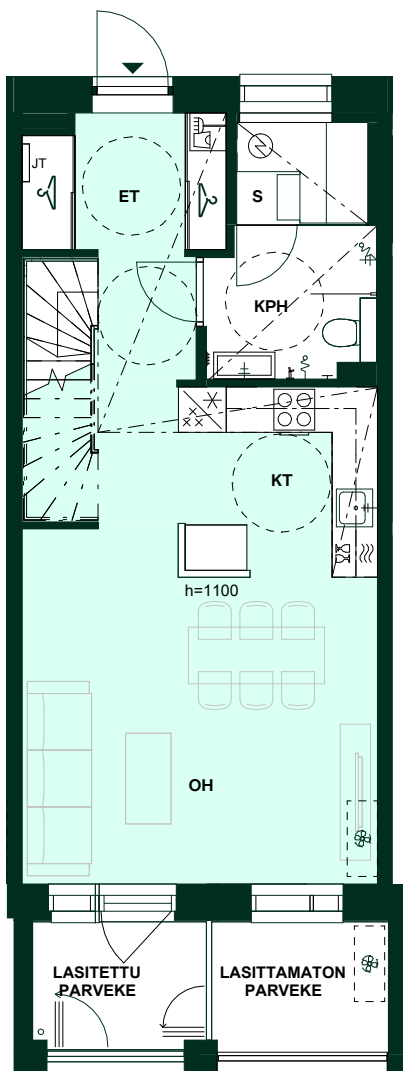

Alakerta

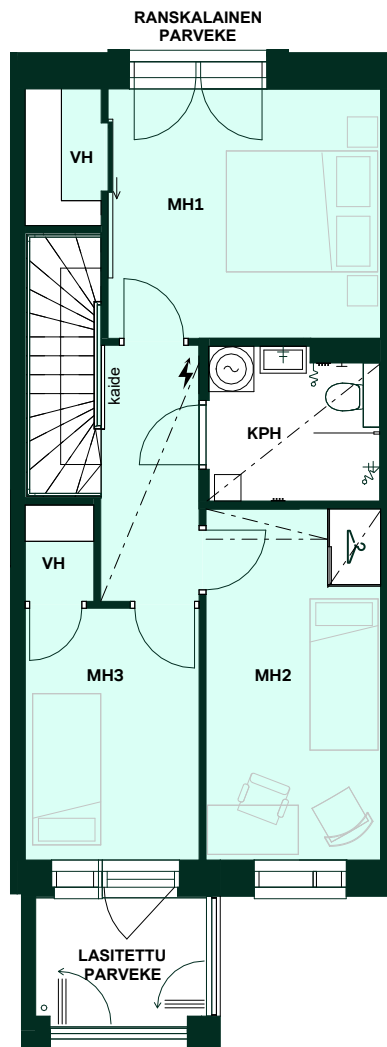

Yläkerta

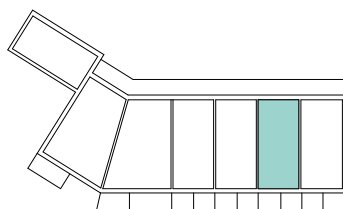

Mirandankuja

1:100/31.8.2023



Alustava. Suunnittelu käynnissä.
Rakennuttaja pidättää oikeuden
kaikkiin suunnitelmamuutoksiin.

100 m² 4h+kt+s

Asunto: C74
8.-9. kerros

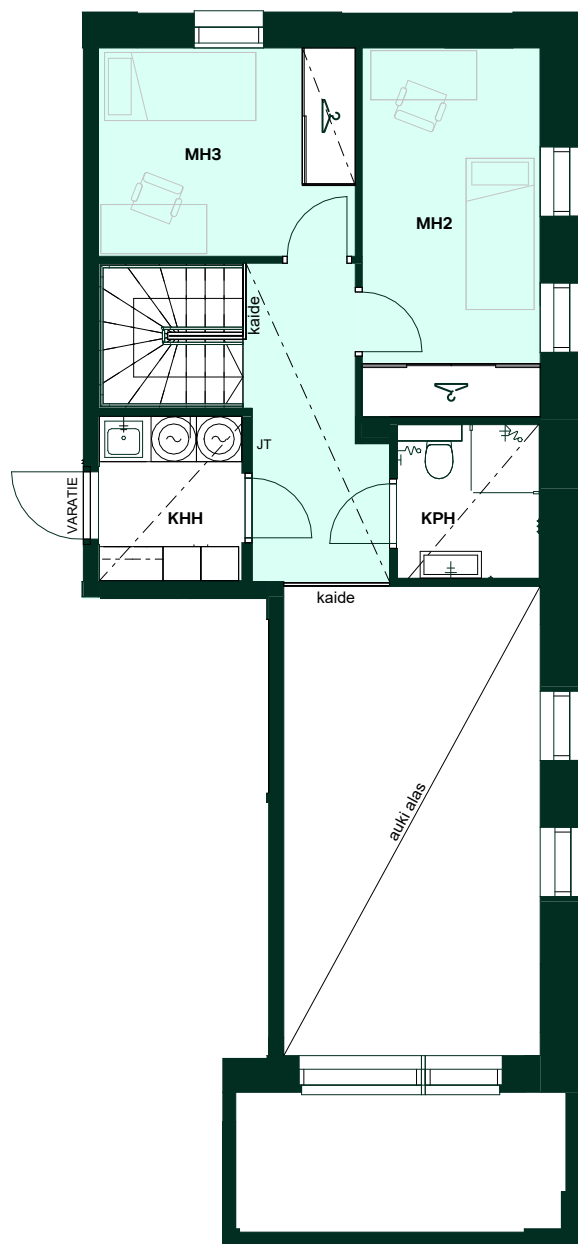

Yläkerta

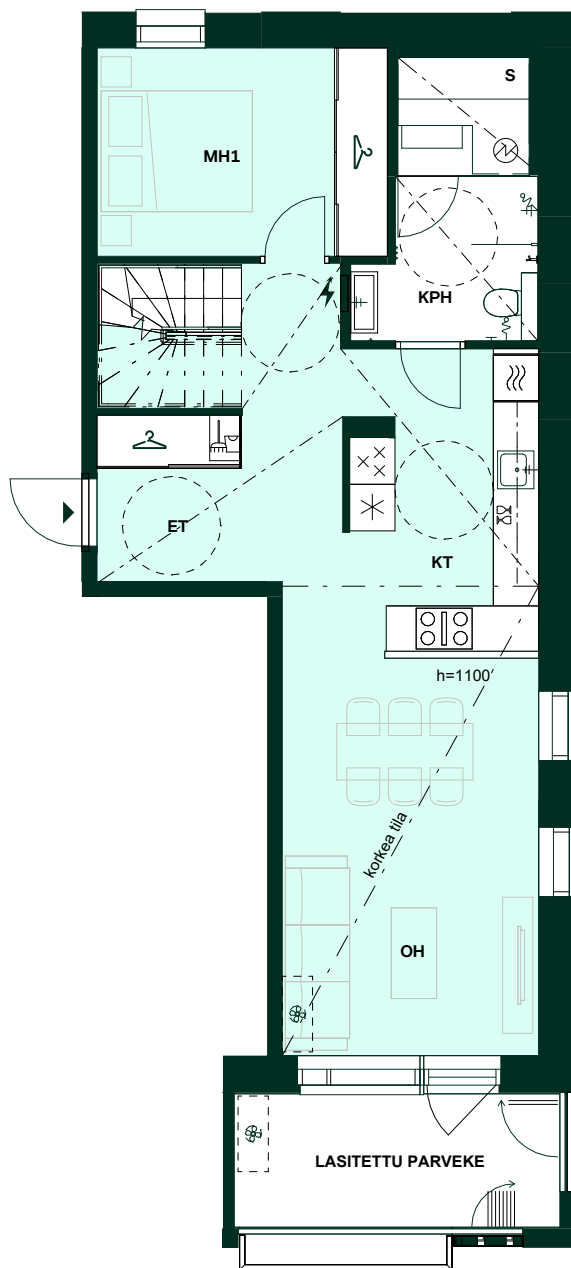

Alakerta

Huoneistot voivat poiketa pohjapiirustuksesta yksityiskohtien osalta. Lopulliset yksityiskohtat määritellään myyntiasiakirjoissa.

Arkkitehdit Anttila & Rusanen Oy

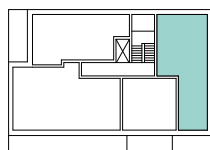

Mirandankuja

1:100/31.8.2023



113 m² 4h+kt+s

Asunto: A21
6.-7. kerros

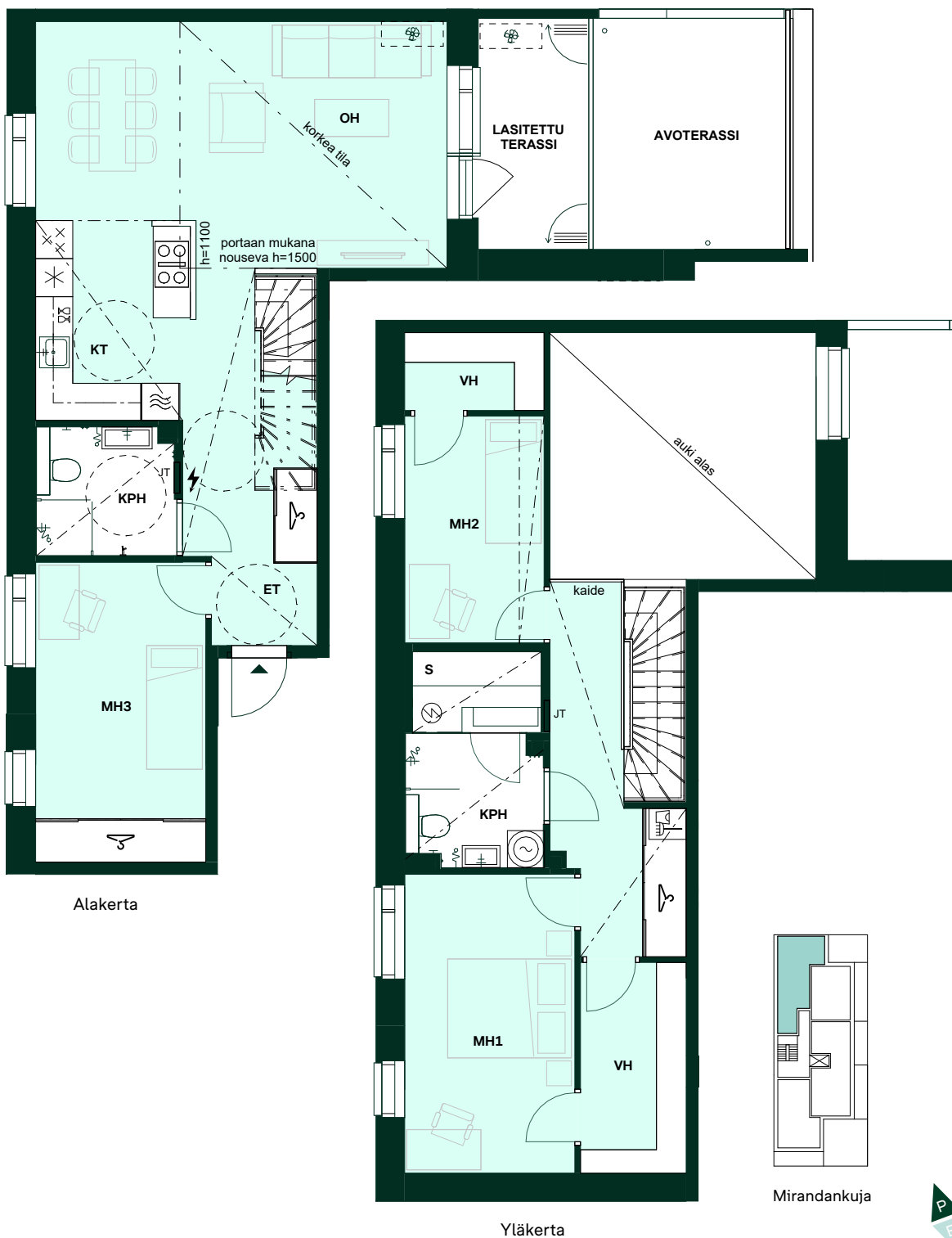

1:100/31.8.2023

1 2 3 4 5 m

Alustava. Suunnittelu käynnissä.
Rakennuttaja pidättää oikeuden
kaikkiin suunnitelmamuutoksiin.

119,5 m² 5h+kt+s

Asunto: B37
3.-4. kerros

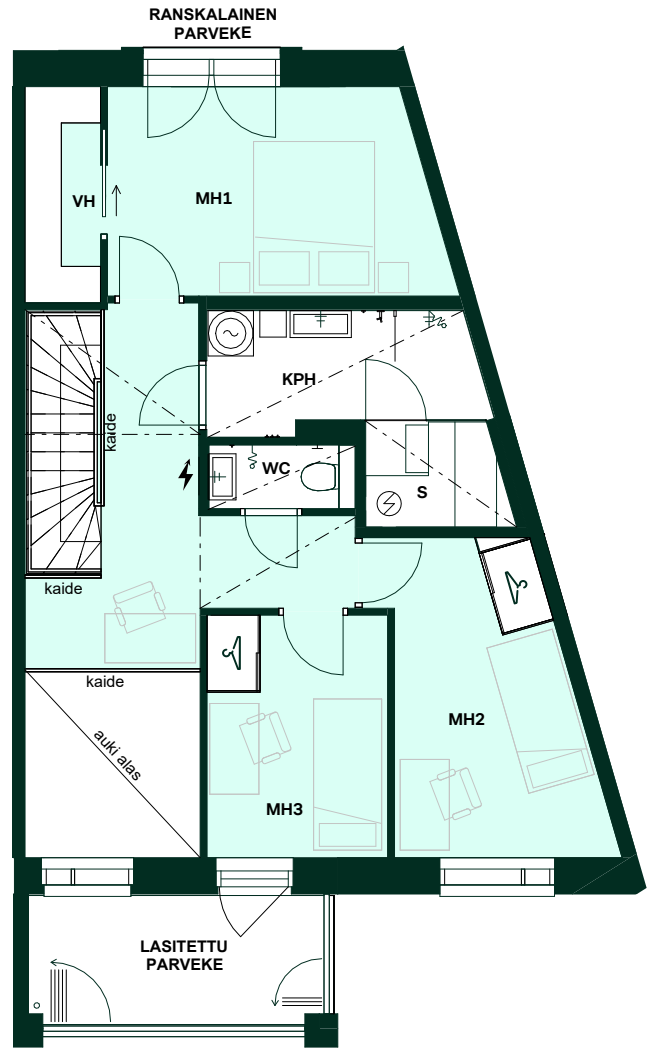
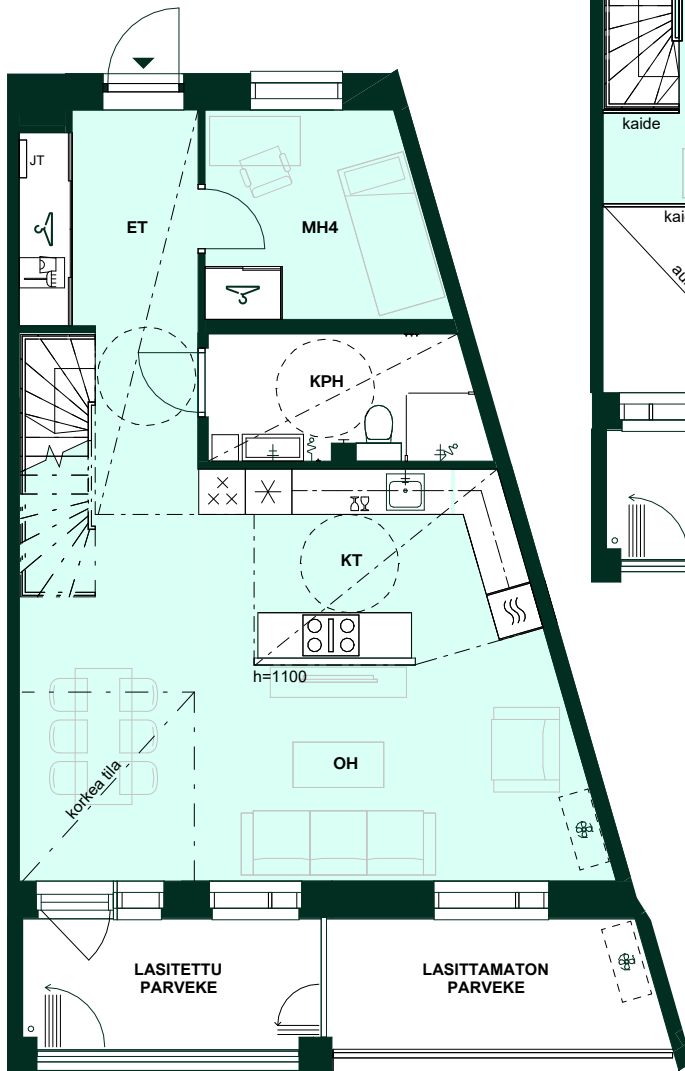

Alakerta

Yläkerta

Huoneistot voivat poiketa pohjapiirustuksesta yksityiskohtien osalta. Lopulliset yksityiskohtat määritellään myyntiasiakirjoissa.

Arkkitehdit Anttila & Rusanen Oy

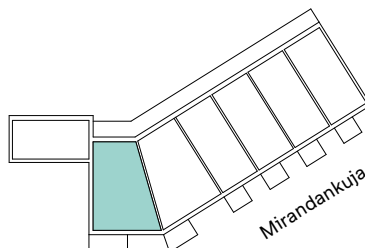

1:100/31.8.2023

1 2 3 4 5 m



120,5 m² 5h+kt+s

Asunto: B36
3.-4. kerros

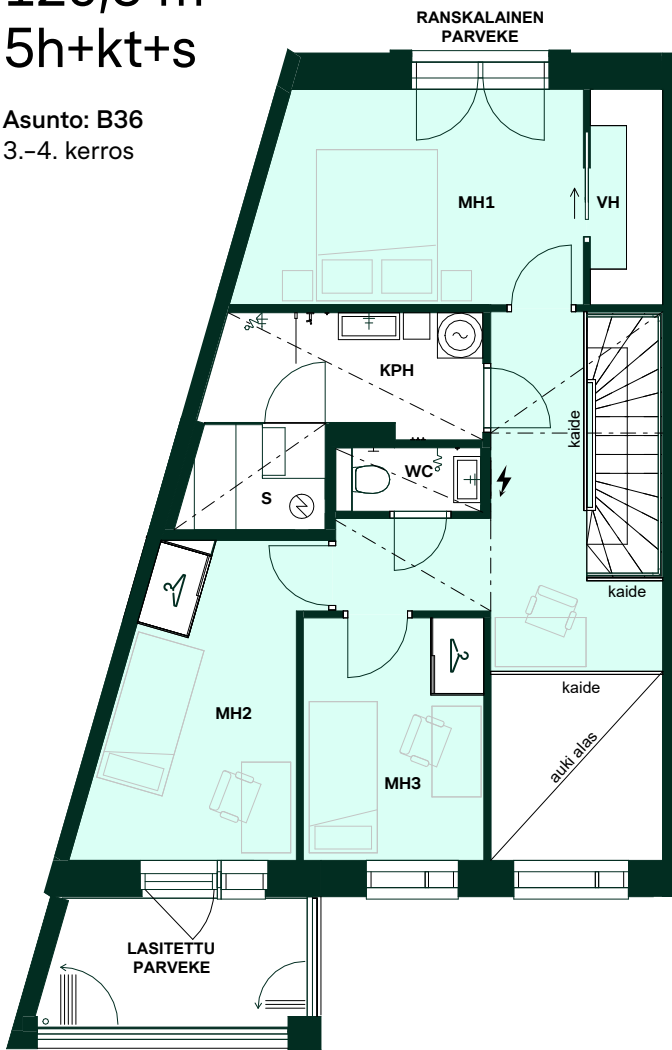

Yläkerta

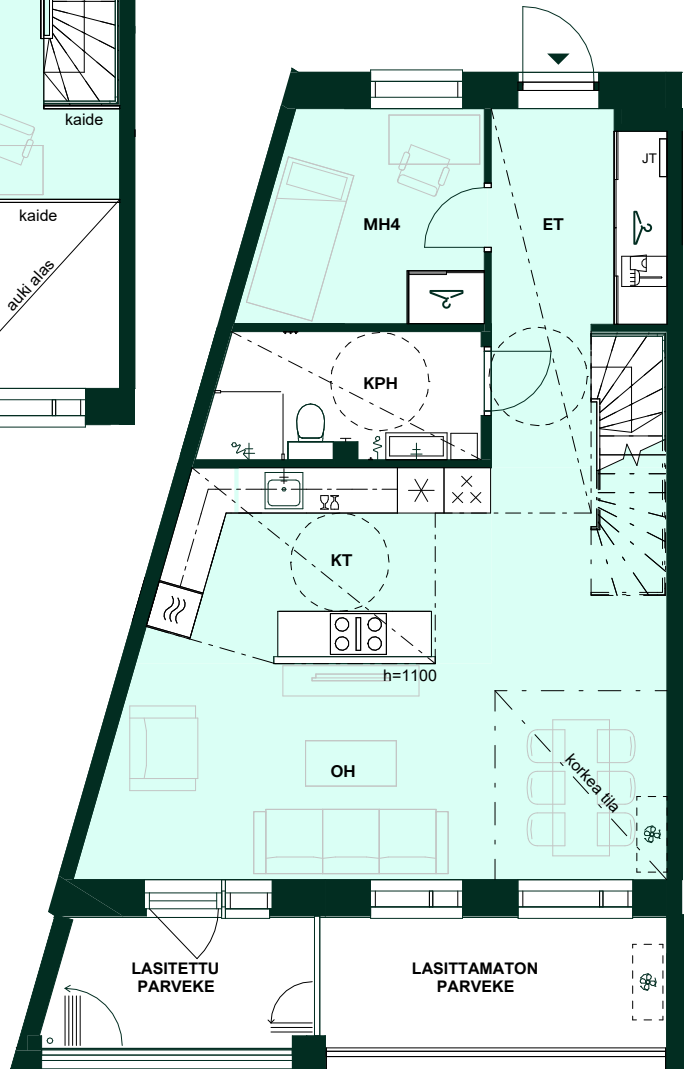

Alakerta

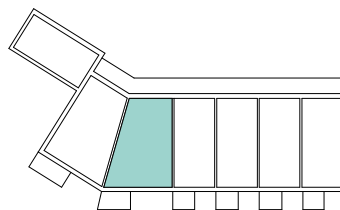

Mirandankuja

1:100/31.8.2023



Alustava. Suunnittelu käynnissä.
Rakennuttaja pidättää oikeuden
kaikkiin suunnitelmamuutoksiin.

Yhtiön nimi:

Asunto Oy Helsingin Renata

Katuosoite:

Haakoninlahdenkatu 21,
00590 Helsinki

Yleistä

Kohteeseen rakennetaan 4–9 kerroksinen, kaksiportainen hisseillä varustettu kerrostalo, jossa on 77 asuntoa, 5 myytävää erillisvarastoa ja 1 liiketila. Kohteessa on nelikerroksinen osuus, jossa luhtikäytävien varrella on yksi- ja kaksikerroksisia asuntoja. Yhtiö sijaitsee omalla tontilla.

Asunto Oy Helsingin Renata rakennetaan rakennuslupaa haettaessa (rakennuslupahakemus jätetty 11.5.2023) voimassa olevien rakennusmääräysten mukaisesti. Tietoa rakennusmääräyksistä ja niiden muuttumisesta saa mm. ympäristöministeriöstä (www.ymparisto.fi) tai paikallisesta rakennusvalvonnasta. Alueella voimassa olevasta kaavatilanteesta saa tietoa paikalliselta kaavoitusviranomaiselta.

Yhtiön pihalueet

Pihatyöt ja pihavarusteet tehdään pihasuunnitelman mukaan.

Autopaikat

Autohalli rakentuu pihakannen alle ja on yhteinen naapuriyhtiön kanssa. Autohallissa sijaitsevat autopaikat 45 kpl sekä moottoripyöräpaikat 2 kpl. Autohalli on kylmä. Autohallista on suora yhteys porrashuoneisiin. Autopaikoille on toteutettu sähköautonlatausvalmius. Sähköautonlatauslaitteen asentaa ulkopuolinen palveluntarjoaja asukkaan erillishankintana.

Yhteistilat

Kerhotila, väestönsuoja, irtaimistovarastot, sähköpääkeskus, lämmönjakohuone, lastenvaunu- ja ulkoiluvälinevarastot, siivouskomerot, talovarasto, pesula ja kuivaushuoneet sijaitsevat kellarissa ja 1. kerroksessa. Kohteessa on putki-imujätejärjestelmä, joka on korttelikohtainen. Jätepisteen käytöstä on sovittu naapuriyhtiön kanssa yhteisjärjestelysopimuksessa. Kohteessa on erillinen kierrätyshuone imujärjestelmään sopimattomalle jätteelle.

Rakenteet

Perustukset

Maanvaraisesti murskepedille.

Alapohja

Ontelolaatta/maanvarainen laatta.

Väli- ja yläpohja

Ontelolaatta.

Julkisivut

Paikalla muurattu tiili sandwich-elementti tiililaattapinnalla ja parvekeiden taustalla sekä ylempissä kerroksissa uritettu sandwich-elementti.

Huoneistojen väliset seinät

Betoniseinä.

Vesikatko

Bitumikermi/viherkatko.

Märkätilojen rakenteet

Pääosin tehdasvalmisteinen tila-elementti, osin paikalla rakennetut. Paikalla tehdyissä wc-tiloissa tai kylpyhuoneissa on metalli- tai puurankaiset levyseinät tai ne ovat kivirakenteisia.

Ikkunat

Asuntojen ikkunat ovat kaksipuitteisia, kolmilasisia puualumiini-ikkunoita, jotka on varustettu selektiivilasilla. Ikkunoissa on säleverbhot vakiovarusteina.

Ovet huoneistoissa

Porrashuoneen ovi on laminaattipintainen palo-ovi. Asuntojen väliovet ovat laakaovia. Saunassa on kokolasinen ovi. Parvekkeen ovi on yksilehtinen, puurakenteinen, alumiiniverhottu lasiaukollinen ovi varustettuna säleverbholla. Luhtikäytävän ulko-ovet ovat lämpöeristettyjä maalattuja ulko-ovia.

Ovet kiinteistöissä

Pääsisäänkäynnin ulko-ovet metallirakenteisia lasiaukollisia ovia. Muut yhteistiloihin johtavat ulko-ovet ovat puu- tai metallirakenteisia ovia.

Parvekkeet ja terassit

Parvekelaatat ovat betonielementtejä, joiden ylä- ja alapinta ovat maalaamatonta betonia. Lasitetuilla parvekkeilla on parvekematto. Terasseilla ja lasittamattomilla parvekkeilla on laudoitus. Parvekekaiteet ovat lasia tai pinnakaidetta ja metallirunkoisia. Kokonaan lasitettu parveke on suunniteltu tuuletuvaksi. Lasitettu parveke ei ole tiivis vedeltä, tuulelta ja lumelta. Ilmanvaihtoratkaisusta johtuen yhtiöjärjestys kieltää tupakoinnin, ruuan valmistamisen (esim. grillauksen tai savustuksen) ja muun käry- tai hajuhaittaa aiheuttavan toiminnan parvekkeilla ja terasseilla.

Huoneistojen sisäiset portaat

Huoneistojen sisäiset portaat ovat vakiovalmisteisia betonirakenteisia portaita Uuden kodin valinnat -lomakkeen mukaan.

Porrashuoneet

Hissi

Automaattiovilla varustettu hissivalmistajan vakiohissi.

Sisääntuloaula

Lattia vinyylikomposiitti. Alaslaskettu alakatto. Seinät on maalattu.

Varusteet

Huoneistotaulu ja ilmoitustaulu.

Kerrostasanteet

Lattiapinnoitteena on vinyylikomposiitti. Akustiikkalevyllä verhotut katot

tai alaslaskettu alakatto. Portaat ovat tehdasvalmisteisia porraselementtejä ja kaiteet ovat metallia. Seinät on maalattu.

LVI-järjestelmä

Rakennus lämmitetään maalämmöllä, josta huolehtii palvelun tarjoaja. Maalämpöä hyödynnetään myös kohteen viilentämiseen. Lämpö ja viileä jaetaan asuinhuoneistoihin lattialämmitysverkoston avulla. Lämpö säädetään huonekohtaisten säätimien avulla. Asunnossa on huoneisto-kohtainen koneellinen ilmanvaihto varustettuna lämmöntalteenotolla. Ilmanvaihtokoneessa on kosteusanturi: ilmanvaihto tehostuu automaattisesti asunnon poistoilman kosteuden noustessa esimerkiksi suihkun käytöstä johtuen. Ilmanvaihto tehostuu myös automaattisesti, kun liesikuvun läppä avataan. Ilmanvaihtokonetta voi myös ohjata manuaalisesti kotona-poissa -kytkimestä. Asunnoissa on huoneisto-kohtainen, etäluettava kylmän ja lämpimän käyttöveden mittaus. Osaan huoneistoista on suunniteltuna varaus ilmalämpöpumpun asentamiseen osakkeenomistajan vastuulla olevana asumisaikaisena muutostyönä (ei tilattavissa rakennusaikaisena muutoksena). Yhteistiloissa, kuten esim. irtaimistovarastoissa, voi kulkea katon alapuolella IV-, lämpö, vesi- tai viemäriputkia.

Sähkö

Sähköpisteet asuinhuoneissa tehdään sähkösuunnitelmien mukaisesti. Keittiöiden työtasot on varustettu led-valaisimilla ja kulmapistorasioilla. Parvekkeilla on sähköpistorasia ja valaisin. Jokaisessa makuuhuoneessa ja olohuoneessa on yleiskaapelointipisteet. Antennipisteitä on olohuoneessa 2 kpl ja makuuhuoneissa 1 kpl suunnitelmien mukaisesti. Yhtiöön tulee kaapeli-tv. Kiinteistö on varustettu tiedonsiirron mahdollistavalla yleiskaapeloinnilla. Kiinteistöliittymä avaa tietoliikenneyhteyden valitun operaattorin laajakaistaverkkoon, joka mahdollistaa yhteydet internetiin. Kylpyhuoneissa ja kodinhoitohuoneissa on sähköinen mukavuuslattialämmitys.

Rakentaja pidättää itsellään oikeuden vaihtaa edellä mainittuja materiaaleja ja/tai rakenteita toisiin vastaaviin materiaaleihin ja/tai rakenteisiin.

Markkinoinnissa käytetyt visualisointikuvat ovat taiteilijan näkemyksiä eivätkä yksityiskohtien osalta täysin vastaa toteutusta.

Bonava Suomi Oy

