



Espoon Lilja

Asuntopohjat

Sijainti Matroonanpuiston äärellä



Alustava puistosuunnitelma

Asemapiirros

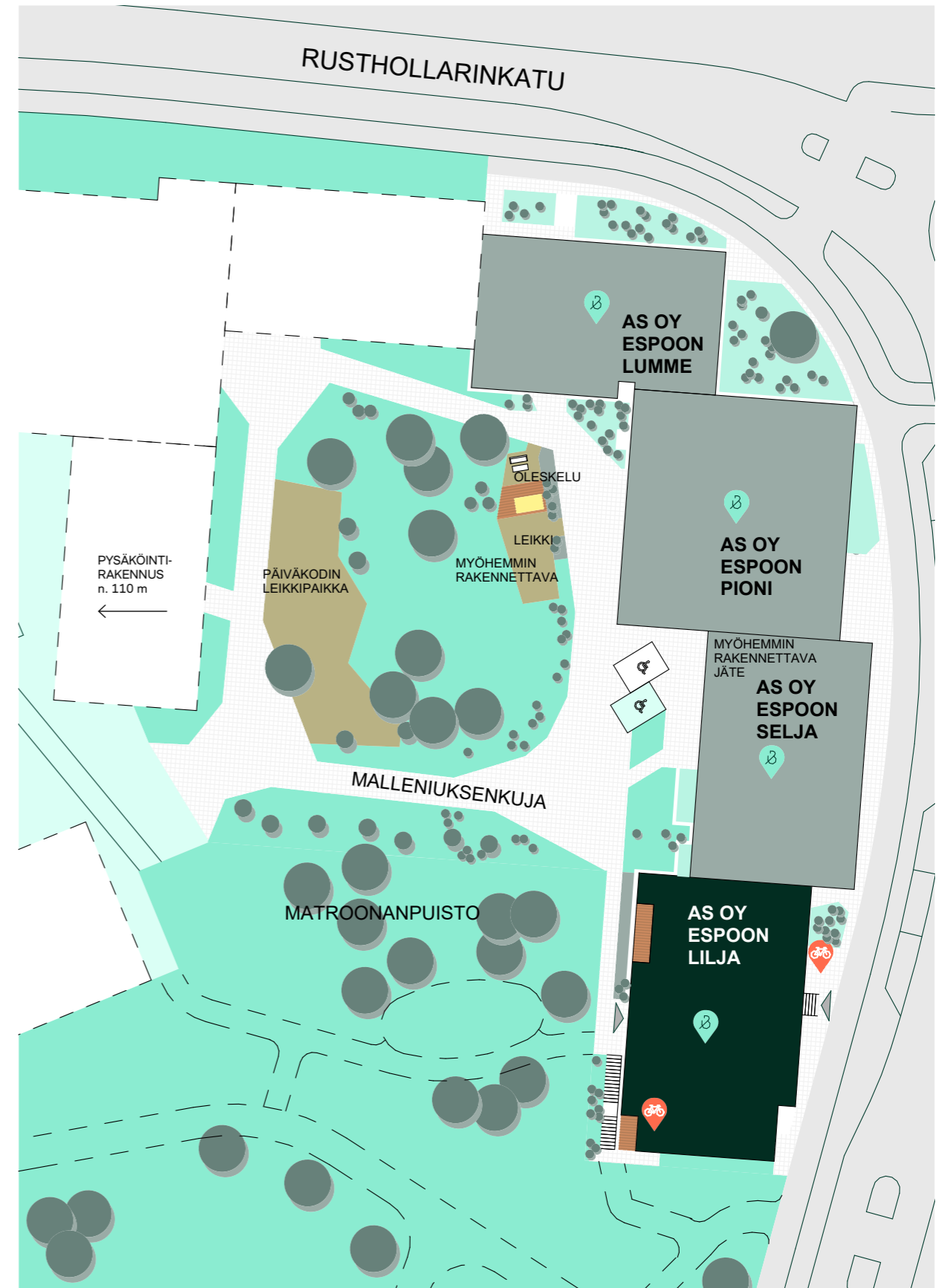

Kerroslohjat

1. kerros

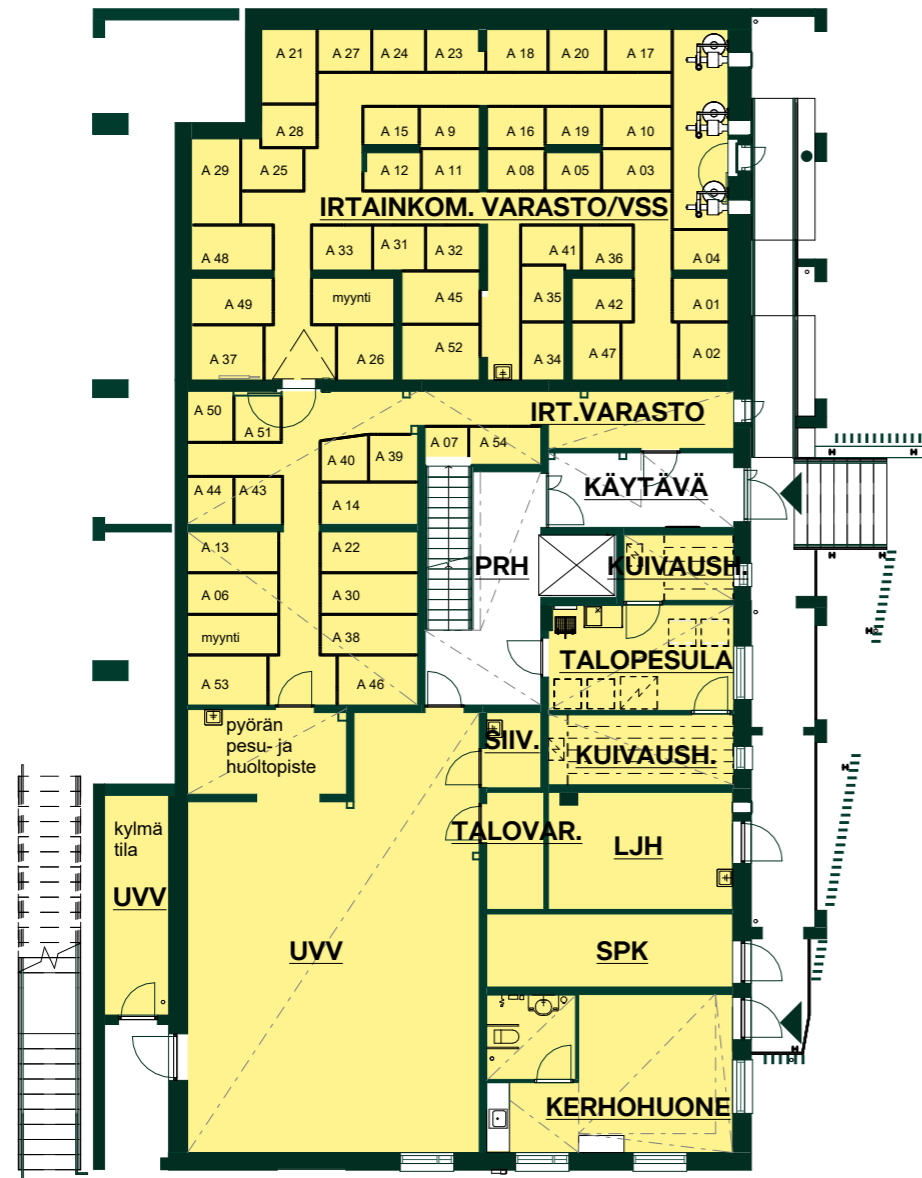

Huoneistojakauma



2. kerros

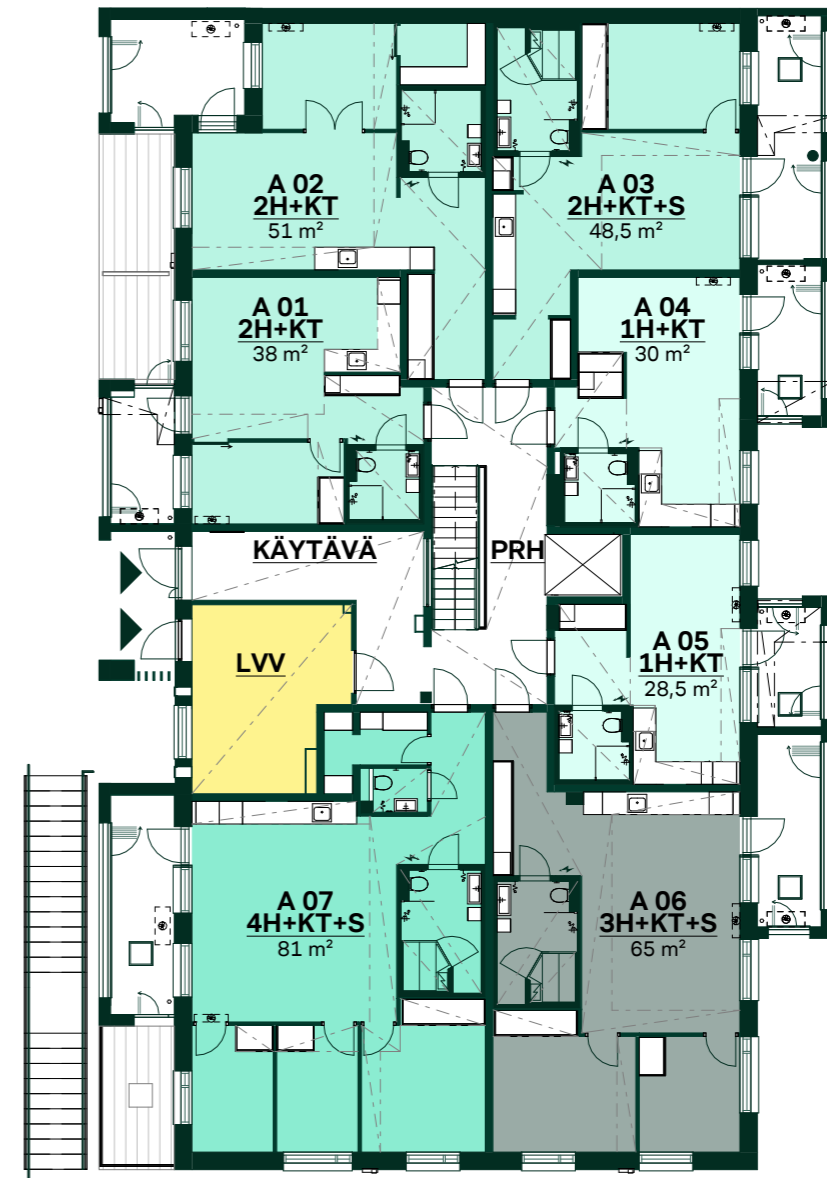

Huoneistojakauma



Kerroskohjat

3. kerros

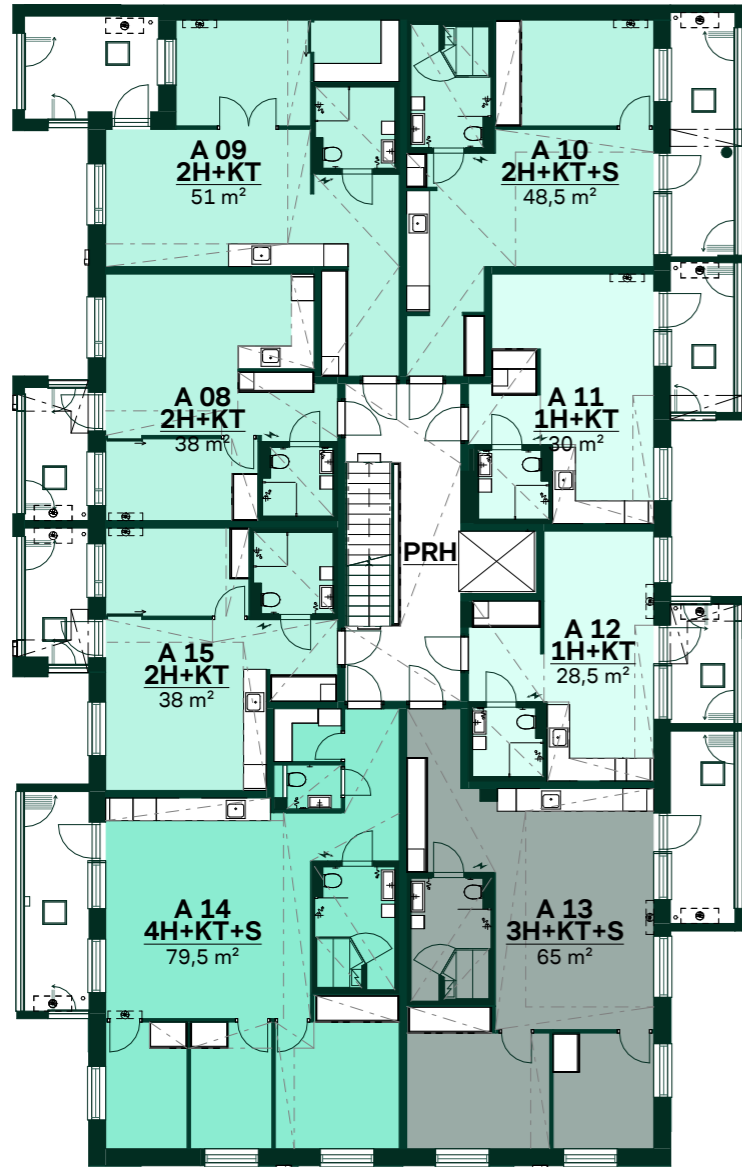

Huoneistojakauma

- 1H+KT
- 2H+KT
- 2H+KT+S
- 3H+KT+S
- 4H+KT+S

4. kerros

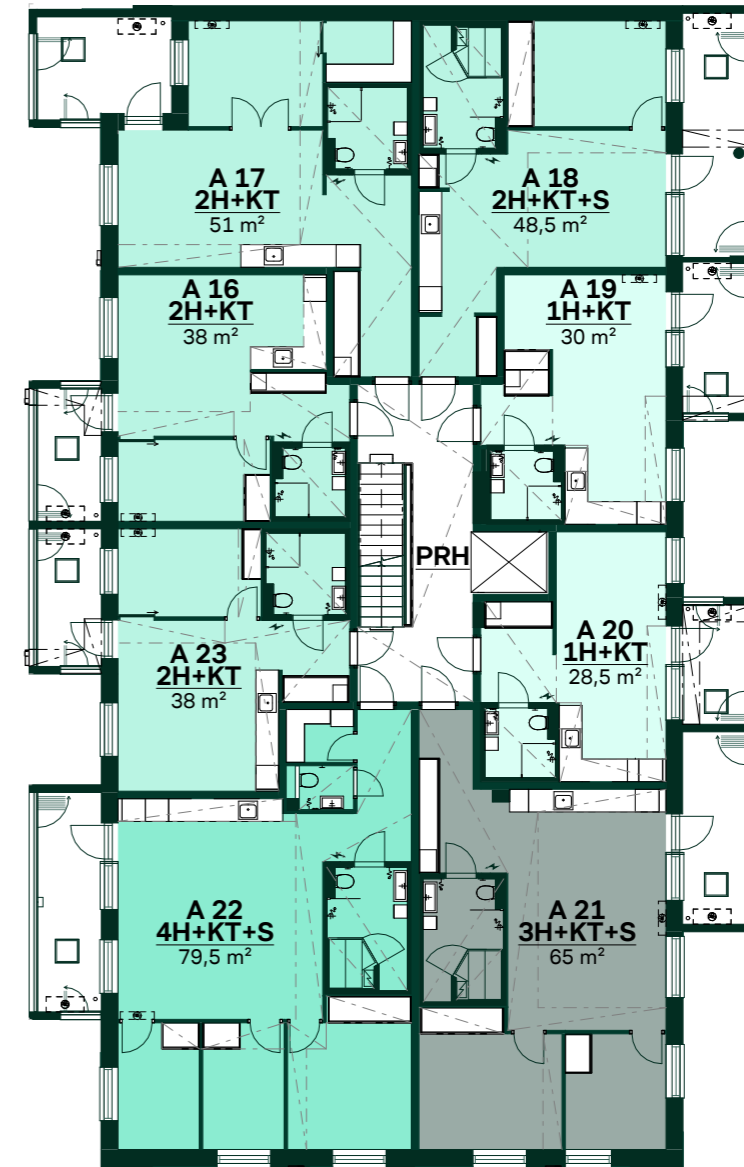

Huoneistojakauma

- 1H+KT
- 2H+KT
- 2H+KT+S
- 3H+KT+S
- 4H+KT+S

Kerroskohjat

5. kerros

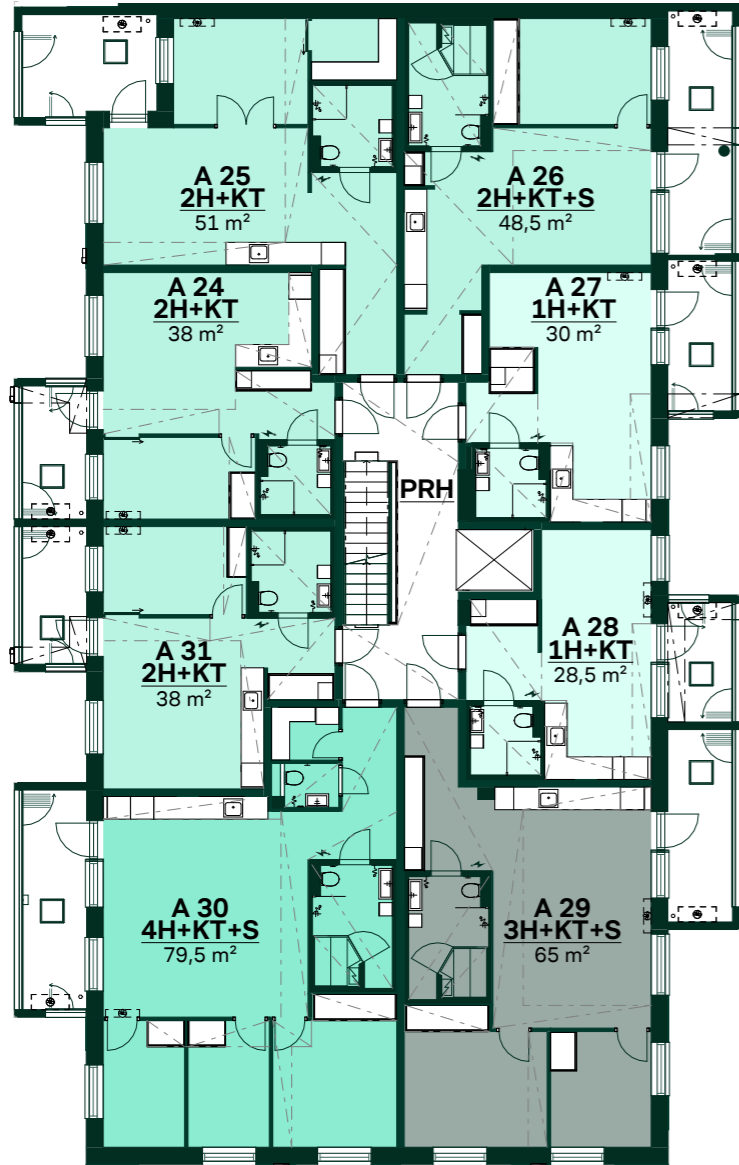

Huoneistojakauma



6. kerros

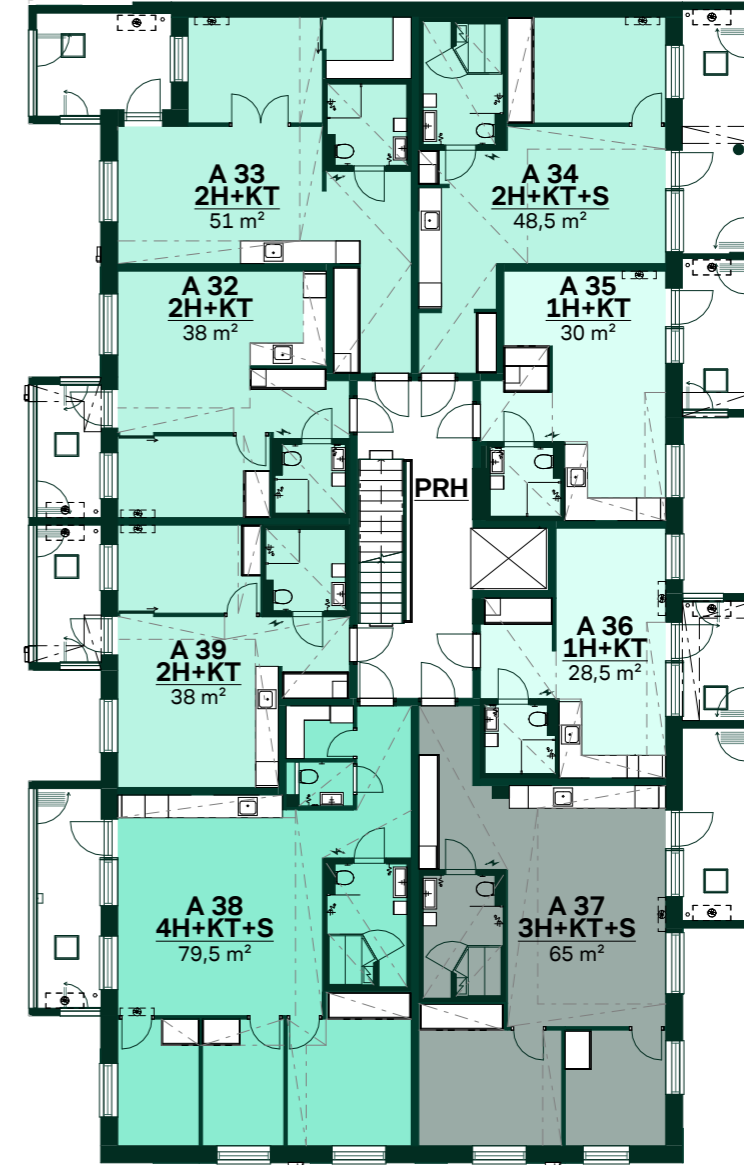

Huoneistojakauma



Kerroslohjat

7. kerros

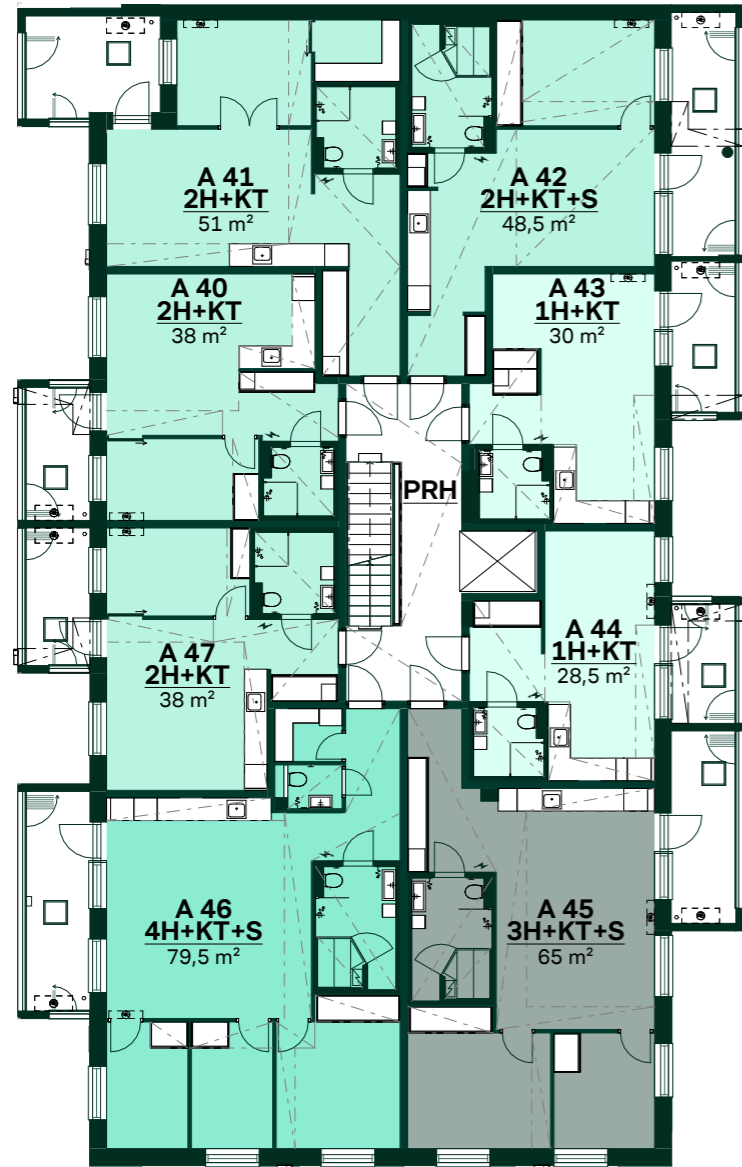

Huoneistojakauma

- 1H+KT
- 2H+KT
- 2H+KT+S
- 3H+KT+S
- 4H+KT+S

8. kerros

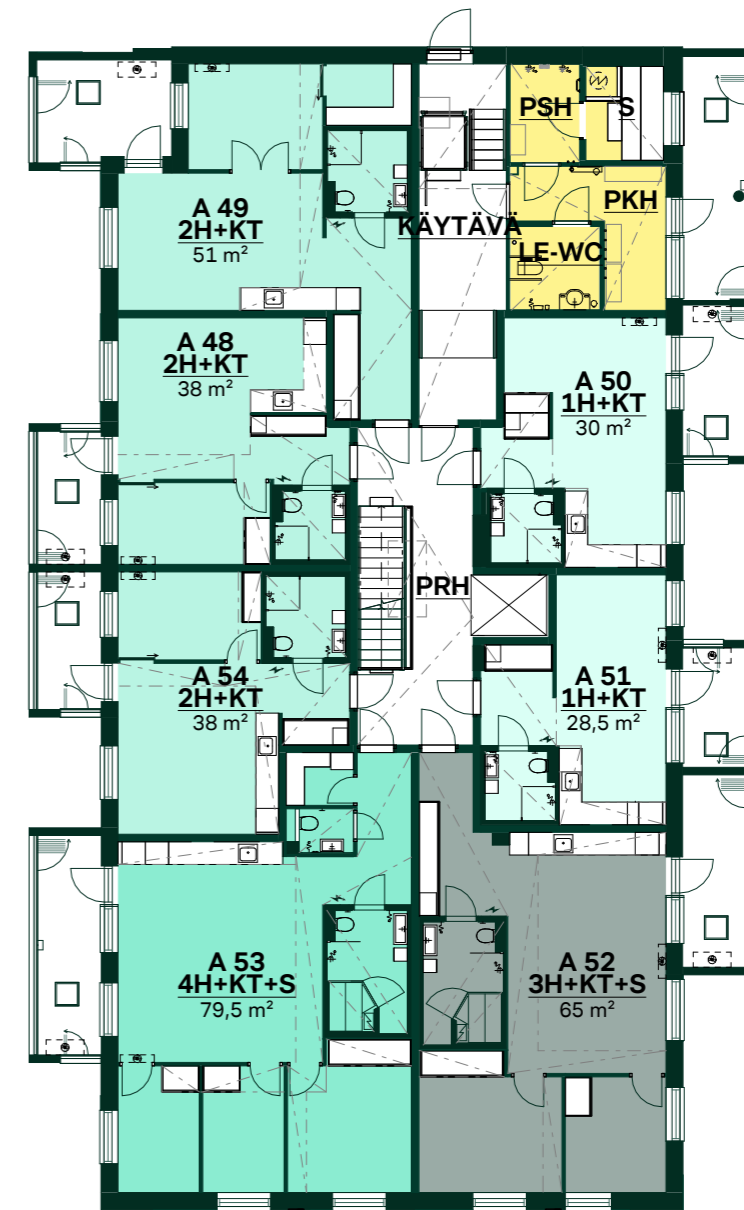

Huoneistojakauma

- 1H+KT
- 2H+KT
- 2H+KT+S
- 3H+KT+S
- 4H+KT+S
- LE-WC
- PKH
- PSH
- S
- UVV
- Käytävä



Lilja tarjoaa koteja 28,5-neliöisistä yksiöistä aina 89 neliön Duo-kokonaisuuksiin. Suunnittelussa on kiinnitetty huomiota valoisiin ja tehokkaisiin pohjaratkaisuihin, minkä lisäksi ympäröivät maisemat on hyödynnetty hienosti.

28,5 m² 1H+KT

Asunto: A05
2. kerros

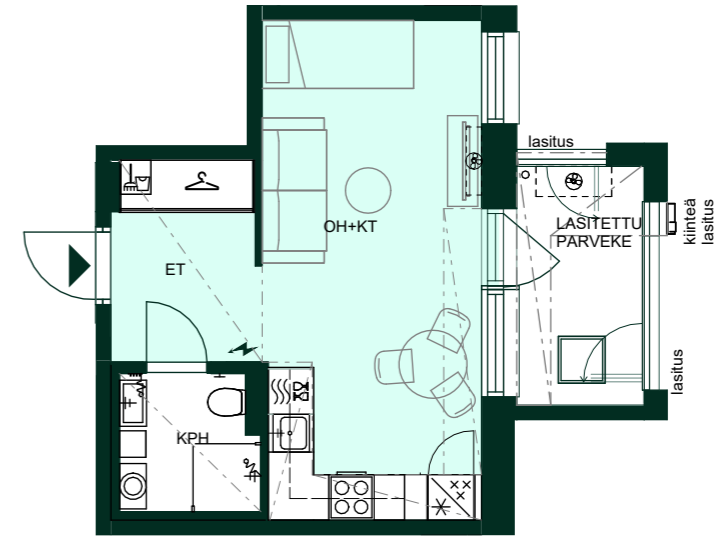

Huoneistot voivat poiketa pohjapiirustuksesta yksityiskohtien osalta. Lopulliset yksityiskohdat määritellään myyntiasiakirjoissa.

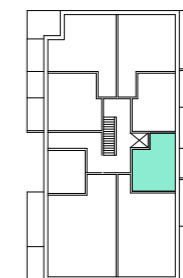

Finnoonkartanonkatu

1:100/23.9.2024

1 2 3 4 5 m



Asunto A28, viides kerros. 28,5 m².
1h+kt. Visualisointi.



28,5 m² 1H+KT

Asunnot: A12, A20, A28, A36, A44
3.-7. kerros

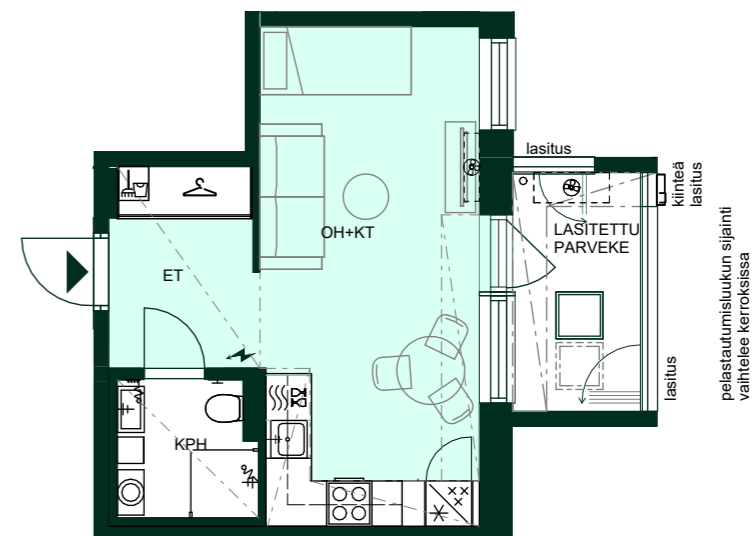

Asunto A30, viides kerros. 79,5 m².
4h+kt+s. Visualisointi.



Huoneistot voivat poiketa pohjapiirustuksesta yksityiskohtien osalta. Lopulliset yksityiskohdat määritellään myyntiasiakirjoissa.

bonava.fi/lilja

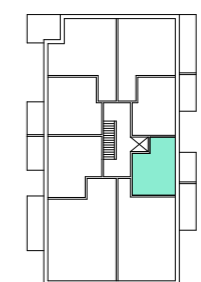















1:100/23.9.2024

1 2 3 4 5 m



28,5 m² 1H+KT

Asunto: A51
8. kerros

-  Astianpesukone ja mikro
-  Liesi ja uuni
-  Pakastin
-  Jääkaappi
-  Jääkaappipakastin
-  Tiskiallas ja hana
-  Keittiötaso, alalaatikosto tai-kaappi, päällä yläkaappi
-  Siivouskaappi
-  Sähkökaappi
-  Liukuovikaappi
-  Vaatehuoneen säilytysjärjestelmä valkoisilla hyllytasoilla
-  Tilavaraus pyykinpesukoneelle ja kuivausrummulle + LTO
-  Tilavaraus kapealle pyykinpesukoneelle + LTO
-  Katon alaslasku/kotelo
-  Hormi
-  WC-istuin, seinään integroitu
-  Suihku
-  Käsisuihku
-  Suihkun taiteovi
-  Pesuallas
-  WC-paperiteline
-  Pyyhekuivain
-  Pyykkikaappi
-  Sähkökiuas
-  Parvekkeen syösytorvi ja parvekekaivo
-  Tilavaraus ilmalämpöpumpulle ulos
-  Tilavaraus ilmalämpöpumpulle sisälle
-  Parvekeluukku hätäpoistumista varten

1:100/23.9.2024
1 2 3 4 5 m

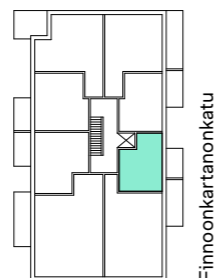
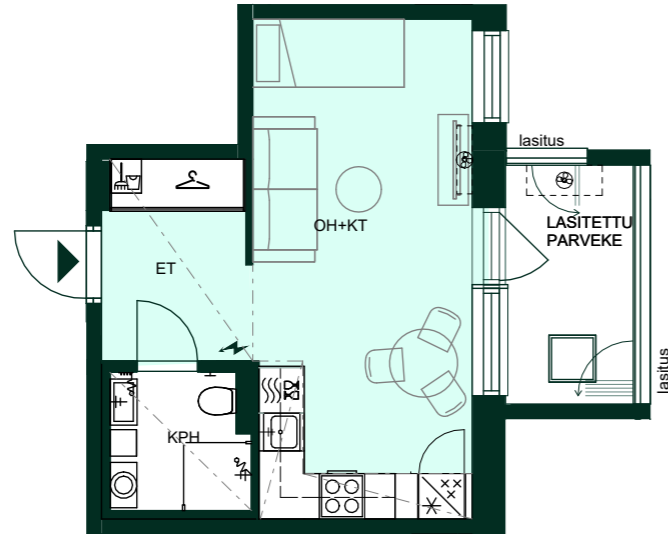

Alustava. Suunnittelu käynnissä.
Rakennuttaja pidättää oikeuden
kaikkiin suunnitelmamuutoksiin.



30 m² 1H+KT

Asunto: A04
2. kerros
Asunto A04 on mahdollista yhdistää viereisen asunnon A03 (48,5 m²) kanssa.

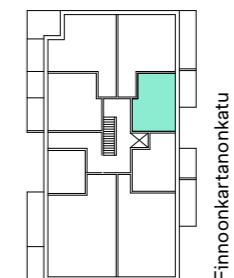
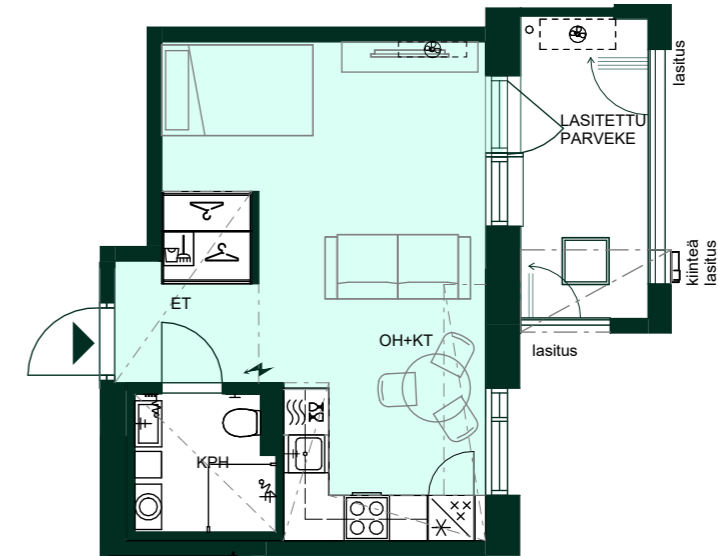

Huoneistot voivat poiketa
pohjapiirustuksesta yksityiskohtien
osalta. Lopulliset yksityiskohdat
määritellään myyntiasiakirjoissa.

















1:100/23.9.2024
1 2 3 4 5 m

30 m² 1H+KT

Asunnot: A11, A19, A27, A35, A43

3.-7. kerros

Asunnot A11, A19, A27, A35, A43 on mahdollista yhdistää viereisten asuntojen A10, A18, A26, A34, A42 (48,5 m²) kanssa.

-  Astianpesukone ja mikro
-  Liesi ja uuni
-  Pakastin
-  Jääkaappi
-  Jääkaappipakastin
-  Tiskiallas ja hana
-  Keittiötaso, alalaatikosto tai-kaappi, päällä yläkaappi
-  Siivouskaappi
-  Sähkökaappi
-  Liukuovikaappi
-  Vaatehuoneen säilytysjärjestelmä valkoisilla hyllytasoilla
-  Tilavaraus pyykinpesukoneelle ja kuivausrummulle + LTO
-  Tilavaraus kapealle pyykinpesukoneelle + LTO
-  Katon alaslasku/kotelo
-  Hormi
-  WC-istuin, seinään integroitu
-  Suihku
-  Käsisuihku
-  Suihkun taiteovi
-  Pesuallas
-  WC-paperiteline
-  Pyyhekuivain
-  Pyykkikaappi
-  Sähkökiuas
-  Parvekkeen syöksytorni ja parvekekaivo
-  Tilavaraus ilmalämpöpumpulle ulos
-  Tilavaraus ilmalämpöpumpulle sisälle
-  Parvekeluukku hätäpoistumista varten

1:100/23.9.2024

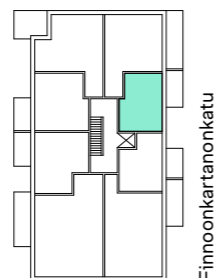

Alustava. Suunnittelu käynnissä.
Rakennuttaja pidättää oikeuden
kaikkiin suunnitelmamuutoksiin.



30 m² 1H+KT

Asunto: A50

8. kerros

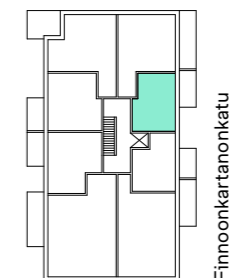
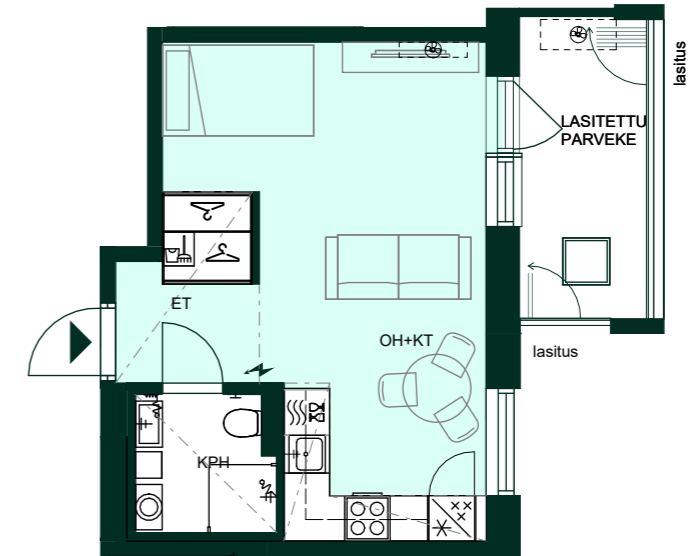

Huoneistot voivat poiketa
pohjapiirustuksesta yksityiskohtien
osalta. Lopulliset yksityiskohdat
määritellään myyntiasiakirjoissa.

1:100/23.9.2024











38 m² 2H+KT

Asunto: A01

2. kerros

Asunto A01 on mahdollista yhdistää viereisen asunnon A02 (51 m²) kanssa.

-  Astianpesukone ja mikro
-  Liesi ja uuni
-  Pakastin
-  Jääkaappi
-  Jääkaappipakastin
-  Tiskiallas ja hana
-  Keittiötaso, alalaatikosto tai-kaappi, päällä yläkaappi
-  Siivouskaappi
-  Sähkökaappi
-  Liukuovikaappi
-  Vaatehuoneen säilytysjärjestelmä valkoisilla hyllytasoilla
-  Tilavaraus pyykinpesukoneelle ja kuivausrummulle + LTO
-  Tilavaraus kapealle pyykinpesukoneelle + LTO
-  Katon alaslasku/kotelo
-  Hormi
-  WC-istuin, seinään integroitu
-  Suihku
-  Käsisuihku
-  Suihkun taiteovi
-  Pesuallas
-  WC-paperiteline
-  Pyyhekuivain
-  Pyykkikaappi
-  Sähkökiuas
-  Parvekkeen syöksytorni ja parvekekaivo
-  Tilavaraus ilmalämpöpumpulle ulos
-  Tilavaraus ilmalämpöpumpulle sisälle
-  Parvekeluukku hätäpoistumista varten

1:100/23.9.2024

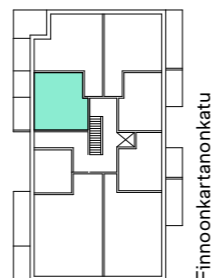
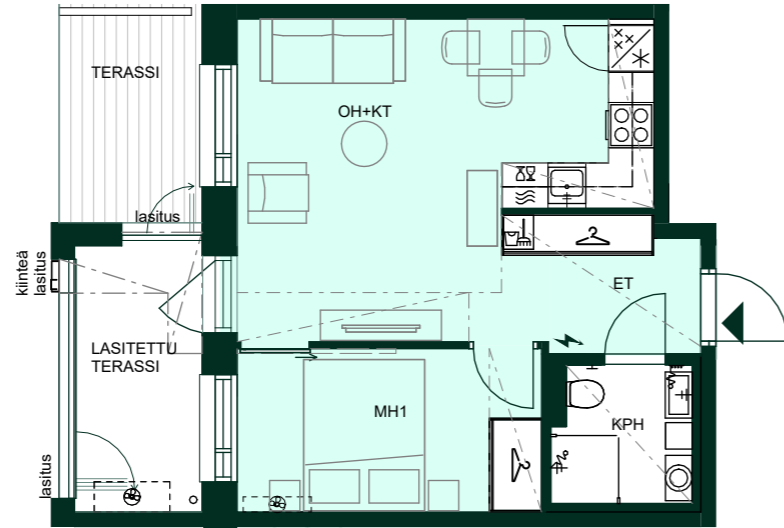

Alustava. Suunnittelu käynnissä.
Rakennuttaja pidättää oikeuden
kaikkiin suunnitelmamuutoksiin.



38,0 m² 2H+KT

Asunto: A08

3. kerros

Asunto A08 on mahdollista yhdistää viereisen asunnon A09 (51 m²) kanssa.

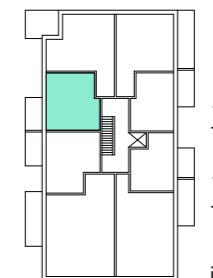
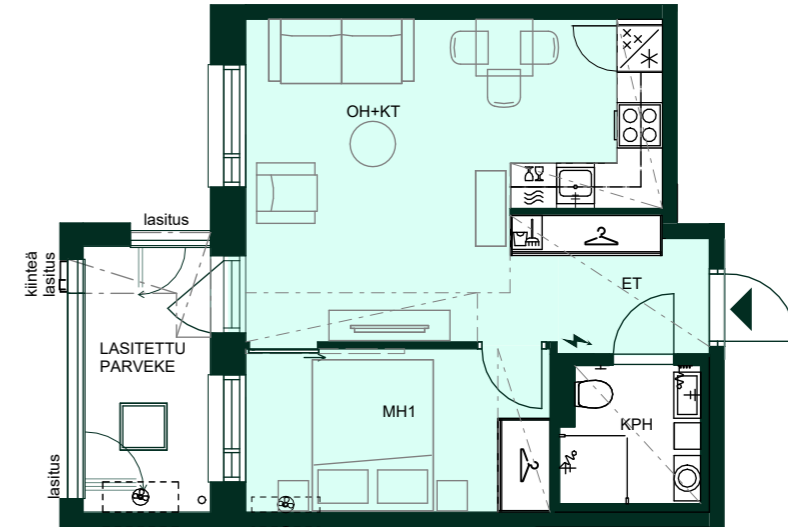

Huoneistot voivat poiketa
pohjapiirustuksesta yksityiskohtien
osalta. Lopulliset yksityiskohtat
määritellään myyntiasiakirjoissa.

1:100/23.9.2024

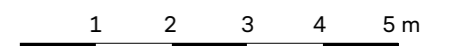













38 m² 2H+KT

Asunto: A16, A24, A32, A40

4-7. kerros

Asunnot A16, A24, A32, A40 on mahdollista yhdistää viereisten asuntojen A17, A25, A33, A41 (51 m²) kanssa.

-  Astianpesukone ja mikro
-  Liesi ja uuni
-  Pakastin
-  Jääkaappi
-  Jääkaappipakastin
-  Tiskiallas ja hana
-  Keittiötaso, alalaatikosto tai-kaappi, päällä yläkaappi
-  Siivouskaappi
-  Sähkökaappi
-  Liukuovikaappi
-  Vaatehuoneen säilytysjärjestelmä valkoisilla hyllytasoilla
-  Tilavaraus pyykinpesukoneelle ja kuivausrummulle + LTO
-  Tilavaraus kapealle pyykinpesukoneelle + LTO
-  Katon alaslasku/kotelo
-  Hormi
-  WC-istuin, seinään integroitu
-  Suihku
-  Käsisiuhku
-  Suihkun taiteovi
-  Pesuallas
-  WC-paperiteline
-  Pyyhekuivain
-  Pyykkikaappi
-  Sähkökiuas
-  Parvekkeen syöksytorni ja parvekekaivo
-  Tilavaraus ilmalämpöpumpulle ulos
-  Tilavaraus ilmalämpöpumpulle sisälle
-  Parvekeluukku hätäpoistumista varten

1:100/23.9.2024

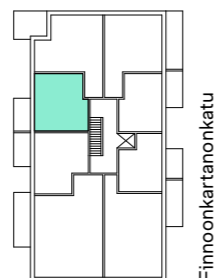
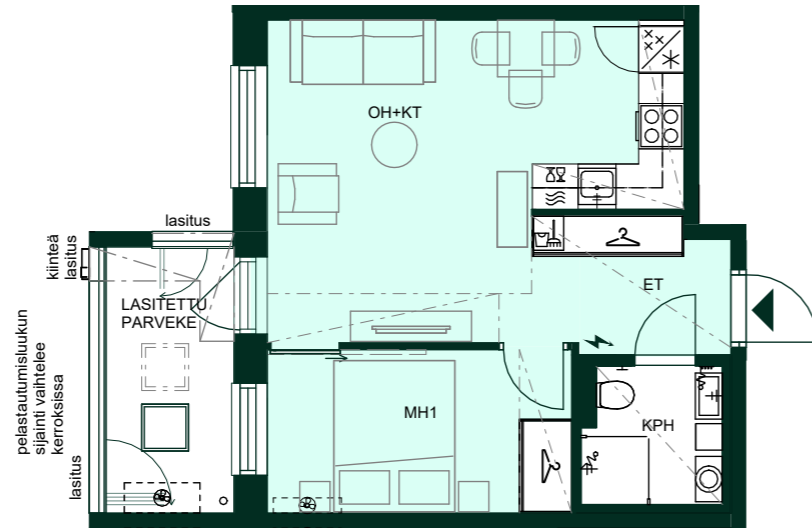

Alustava. Suunnittelu käynnissä.
Rakennuttaja pidättää oikeuden
kaikkiin suunnitelmamuutoksiin.



38 m² 2H+KT

Asunto: A48

8. kerros

Asunto A48 on mahdollista yhdistää viereisen asunnon A49 (51 m²) kanssa.

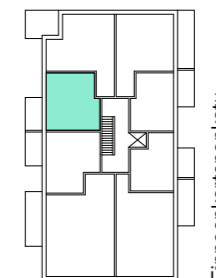
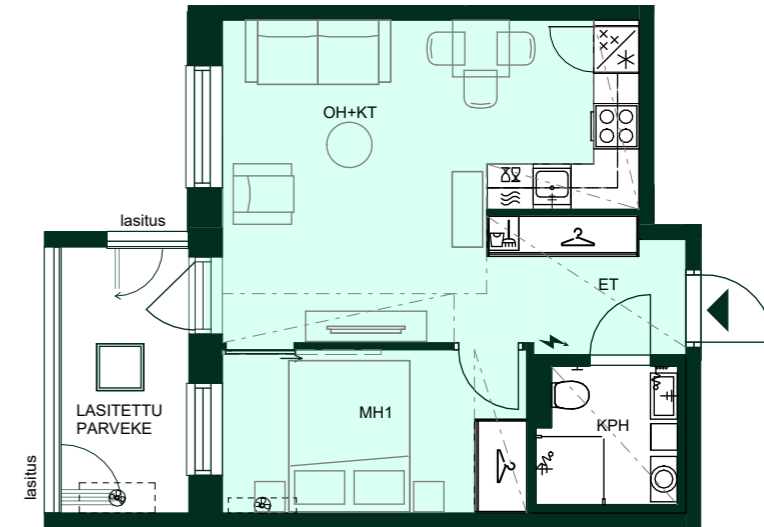

1:100/23.9.2024

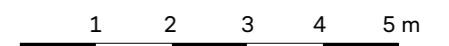















Huoneistot voivat poiketa
pohjapiirustuksesta yksityiskohtien
osalta. Lopulliset yksityiskohtat
määritellään myyntiasiakirjoissa.



38 m² 2H+KT

Asunto: A15
3. kerros

-  Astianpesukone ja mikro
-  Liesi ja uuni
-  Pakastin
-  Jääkaappi
-  Jääkaappipakastin
-  Tiskiallas ja hana
-  Keittiötaso, alalaatikosto tai-kaappi, päällä yläkaappi
-  Siivouskaappi
-  Sähkökaappi
-  Liukuovikaappi
-  Vaatehuoneen säilytysjärjestelmä valkoisilla hyllytasoilla
-  Tilavaraus pyykinpesukoneelle ja kuivausrummulle + LTO
-  Tilavaraus kapealle pyykinpesukoneelle + LTO
-  Katon alaslasku/kotelo
-  Hormi
-  WC-istuin, seinään integroitu
-  Suihku
-  Käsisuihku
-  Suihkun taiteovi
-  Pesuallas
-  WC-paperiteline
-  Pyyhekuivain
-  Pyykkikaappi
-  Sähkökiuas
-  Parvekkeen syöksytorni ja parvekekaivo
-  Tilavaraus ilmalämpöpumpulle ulos
-  Tilavaraus ilmalämpöpumpulle sisälle
-  Parvekeluukku hätäpoistumista varten

1:100/23.9.2024

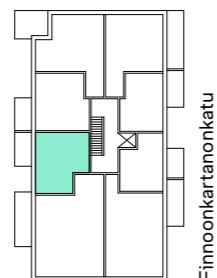
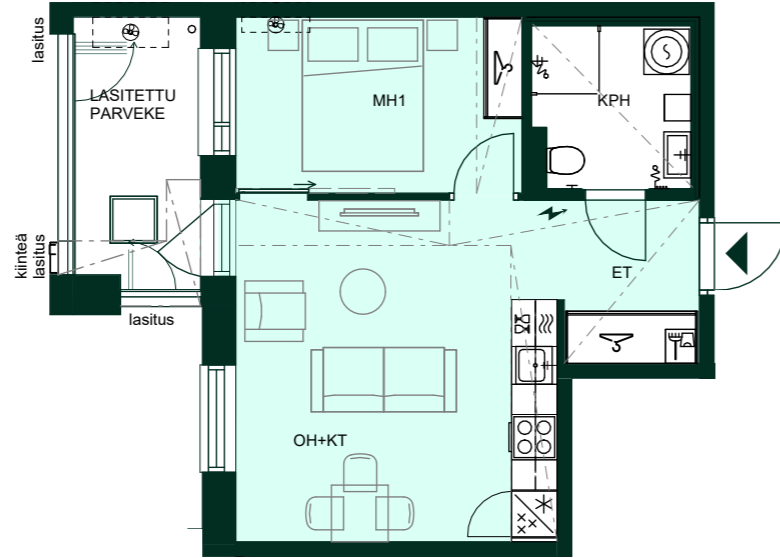

Finnoo Kartanonkatu



Alustava. Suunnittelu käynnissä.
Rakennuttaja pidättää oikeuden
kaikkiin suunnitelmamuutoksiin.

38 m² 2H+KT

Asunnot: A23, A31, A39, A47
4.-7. kerros

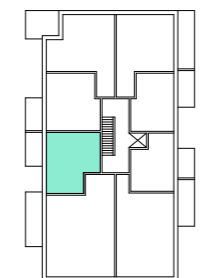
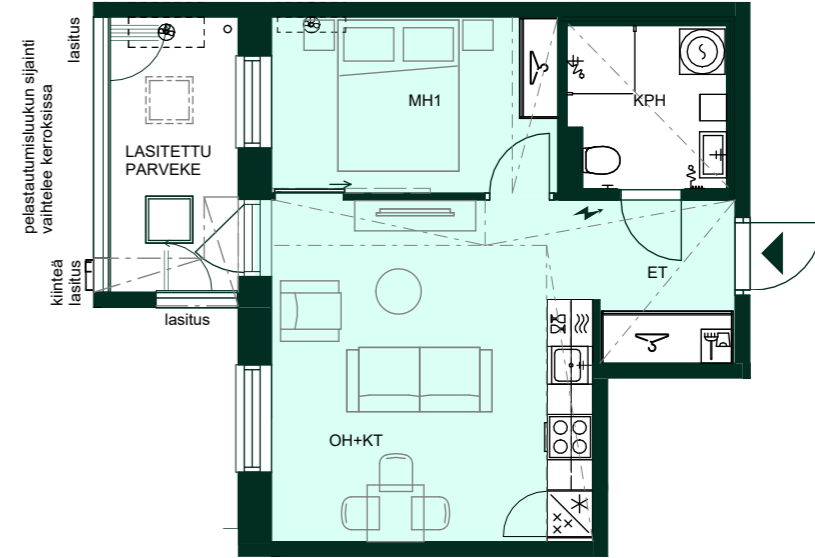

Finnoo Kartanonkatu































Huoneistot voivat poiketa
pohjapiirustuksesta yksityiskohtien
osalta. Lopulliset yksityiskohdat
määritellään myyntiasiakirjoissa.

1:100/23.9.2024



38 m² 2H+KT

Asunto: A54
8. kerros

-  Astianpesukone ja mikro
-  Liesi ja uuni
-  Pakastin
-  Jääkaappi
-  Jääkaappipakastin
-  Tiskiallas ja hana
-  Keittiötaso, alalaatikosto tai-kaappi, päällä yläkaappi
-  Siivouskaappi
-  Sähkökaappi
-  Liukuovikaappi
-  Vaatehuoneen säilytysjärjestelmä valkoisilla hyllytasoilla
-  Tilavaraus pyykinpesukoneelle ja kuivausrummulle + LTO
-  Tilavaraus kapealle pyykinpesukoneelle + LTO
-  Katon alaslasku/kotelo
-  Hormi
-  WC-istuin, seinään integroitu
-  Suihku
-  Käsisuihku
-  Suihkun taiteovi
-  Pesuallas
-  WC-paperiteline
-  Pyyhekuivain
-  Pyykkikaappi
-  Sähkökiuas
-  Parvekkeen syöksytorni ja parvekekaivo
-  Tilavaraus ilmalämpöpumpulle ulos
-  Tilavaraus ilmalämpöpumpulle sisälle
-  Parvekeluukku hätäpoistumista varten

1:100/23.9.2024

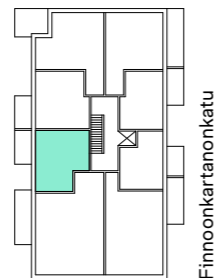
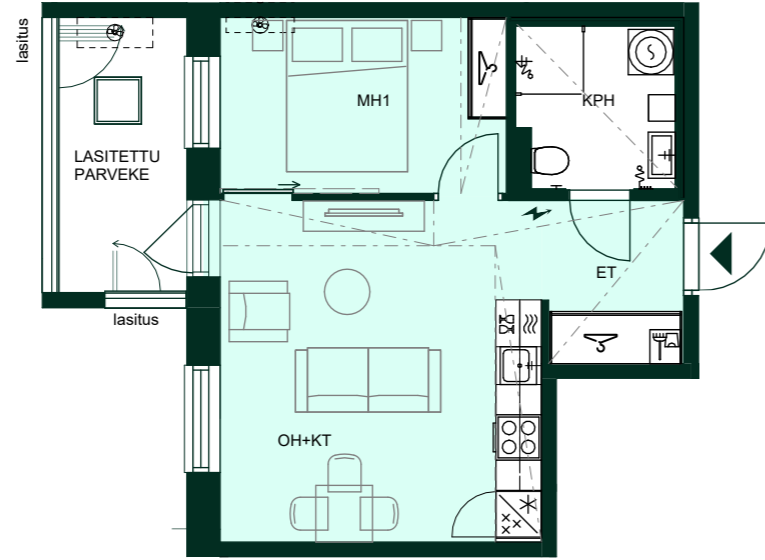

Finnoontorinonkatu



Alustava. Suunnittelu käynnissä.
Rakennuttaja pidättää oikeuden
kaikkiin suunnitelmamuutoksiin.

48,5 m² 2H+KT+S

Asunto: A03
2. kerros
Asunto A03 on mahdollista yhdistää viereisen asunnon A04 (30 m²) kanssa.

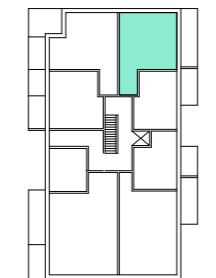
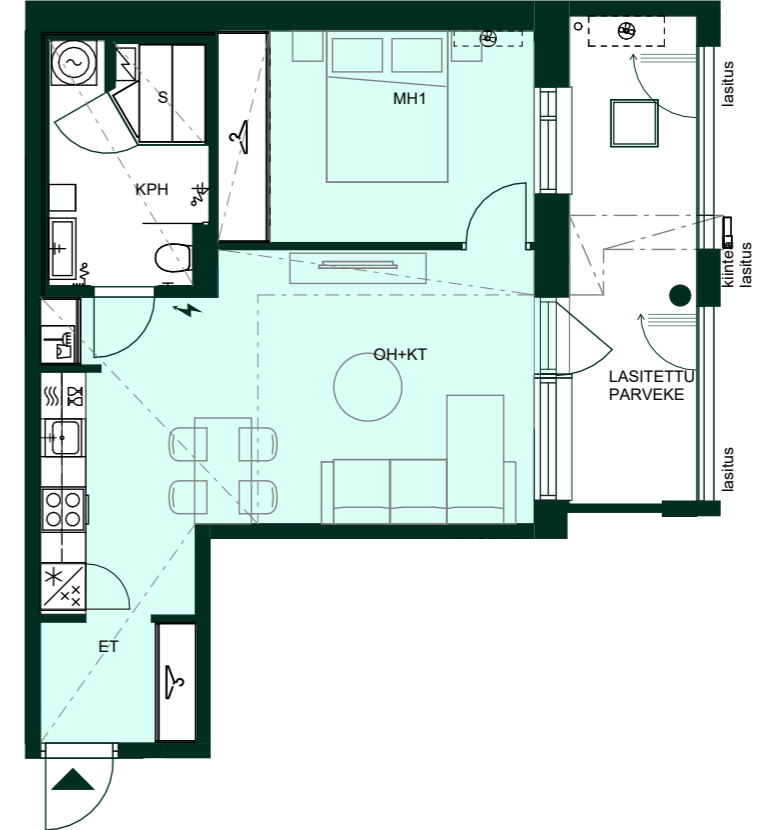

Finnoontorinonkatu



Huoneistot voivat poiketa
pohjapiirustuksesta yksityiskohtien
osalta. Lopulliset yksityiskohdat
määritellään myyntiasiakirjoissa.

1:100/23.9.2024

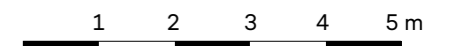





























48,5 m² 2H+K+S

Asunnot: A10, A18, A26, A34

3.-6. kerros

Asunnot A10, A18, A26, A34 on mahdollista yhdistää viereisten asuntojen A11, A19, A27, A35 (30 m²) kanssa.

-  Astianpesukone ja mikro
-  Liesi ja uuni
-  Pakastin
-  Jääkaappi
-  Jääkaappipakastin
-  Tiskiallas ja hana
-  Keittiötaso, alalaatikosto tai-kaappi, päällä yläkaappi
-  Siivouskaappi
-  Sähkökaappi
-  Liukuovikaappi
-  Vaatehuoneen säilytysjärjestelmä valkoisilla hyllytasoilla
-  Tilavaraus pyykinpesukoneelle ja kuivausrummulle + LTO
-  Tilavaraus kapealle pyykinpesukoneelle + LTO
-  Katon alaslasku/kotelo
-  Hormi
-  WC-istuim, seinään integroitu
-  Suihku
-  Käsisuihku
-  Suihkun taiteovi
-  Pesuallas
-  WC-paperiteline
-  Pyyhekuivain
-  Pyykkikaappi
-  Sähkökiuas
-  Parvekkeen syöksytorni ja parvekekaivo
-  Tilavaraus ilmalämpöpumpulle ulos
-  Tilavaraus ilmalämpöpumpulle sisälle
-  Parvekeluukku hätäpoistumista varten

1:100/23.9.2024

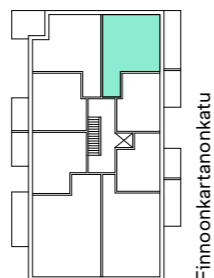
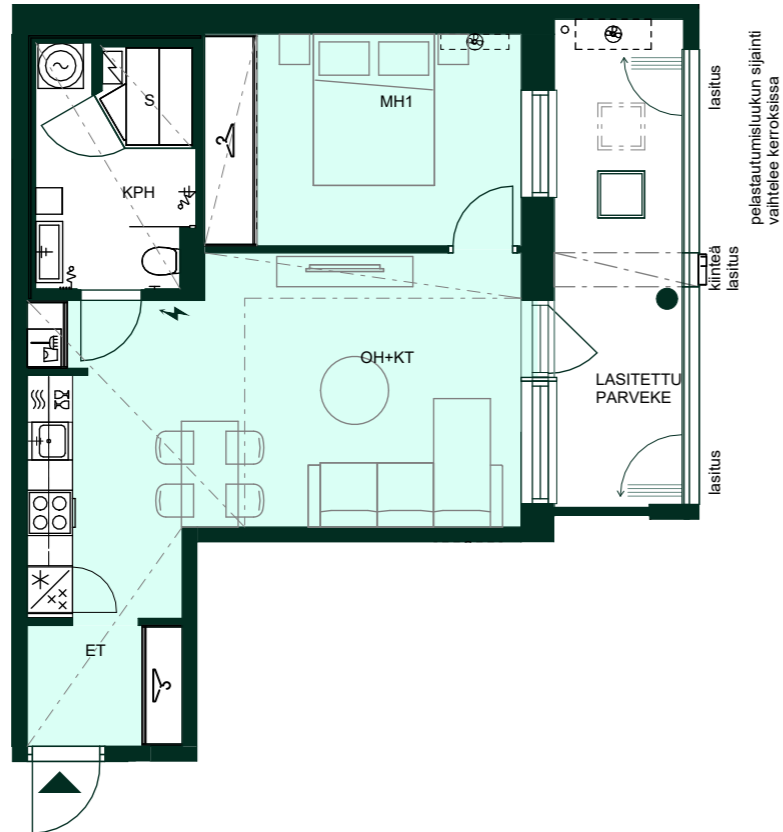

Alustava. Suunnittelu käynnissä.
Rakennuttaja pidättää oikeuden
kaikkiin suunnitelmamuutoksiin.



48,5 m² 2H+K+S

Asunto: A42

7. kerros

Asunto A42 on mahdollista yhdistää viereisen asunnon A43 (30 m²) kanssa.

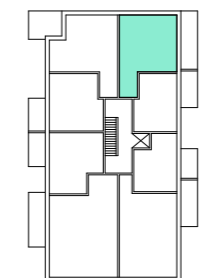
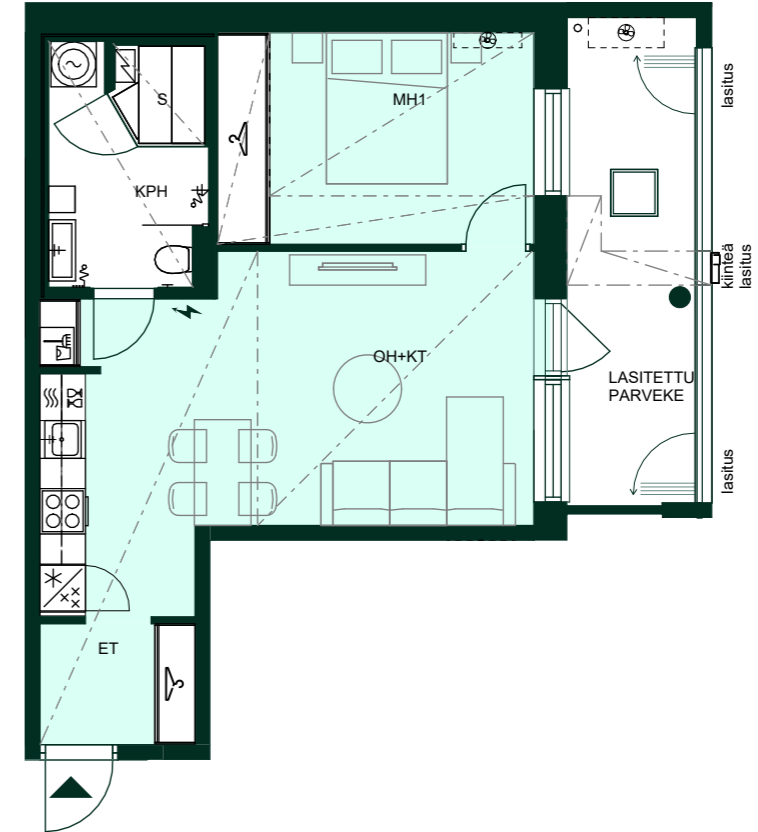

1:100/23.9.2024



Huoneistot voivat poiketa
pohjapiirustuksesta yksityiskohtien
osalta. Lopulliset yksityiskohtat
määritellään myyntiasiakirjoissa.













51 m² 2H+KT

Asunto: A02

2. kerros

Asunto A02 on mahdollista yhdistää viereisen asunnon A01 (38 m²) kanssa.

-  Astianpesukone ja mikro
-  Liesi ja uuni
-  Pakastin
-  Jääkaappi
-  Jääkaappipakastin
-  Tiskiallas ja hana
-  Keittiötaso, alalaatikosto tai-kaappi, päällä yläkaappi
-  Siivouskaappi
-  Sähkökaappi
-  Liukuovikaappi
-  Vaatehuoneen säilytysjärjestelmä valkoisilla hyllytasoilla
-  Tilavaraus pyykinpesukoneelle ja kuivausrummulle + LTO
-  Tilavaraus kapealle pyykinpesukoneelle + LTO
-  Katon alaslasku/kotelo
-  Hormi
-  WC-istuin, seinään integroitu
-  Suihku
-  Käsisuihku
-  Suihkun taiteovi
-  Pesuallas
-  WC-paperiteline
-  Pyyhekuivain
-  Pyykkikaappi
-  Sähkökiuas
-  Parvekkeen syöksytorni ja parvekekaivo
-  Tilavaraus ilmalämpöpumpulle ulos
-  Tilavaraus ilmalämpöpumpulle sisälle
-  Parvekeluukku hätäpoistumista varten

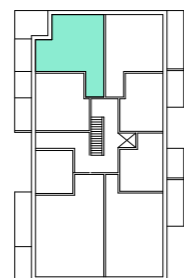
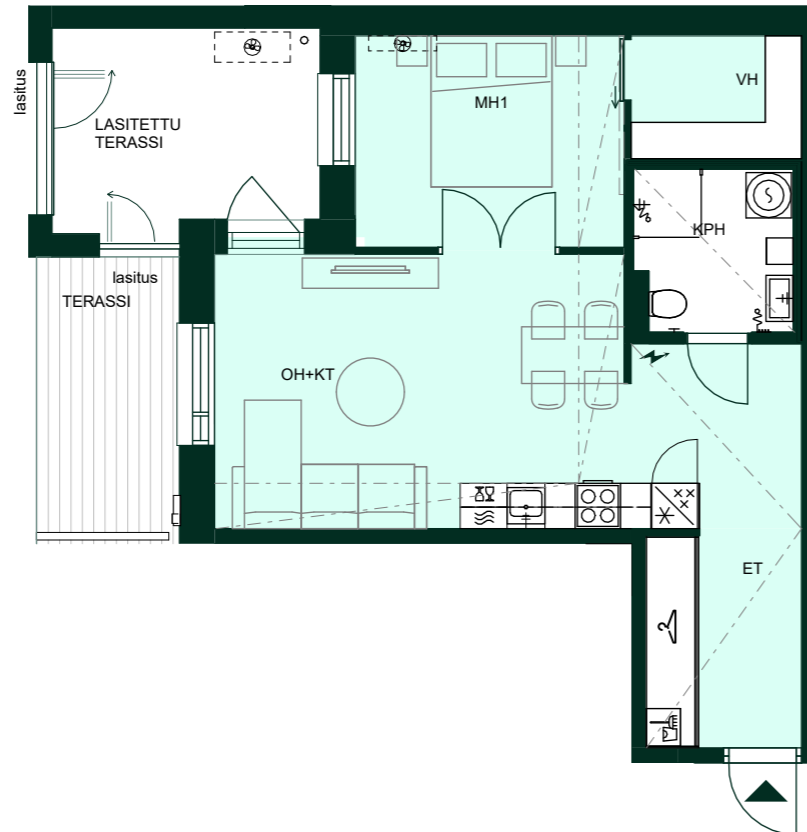

Finnoontanonkatu



Alustava. Suunnittelu käynnissä.
Rakennuttaja pidättää oikeuden
kaikkiin suunnitelmamuutoksiin.

1:100/23.9.2024



51 m² 2H+KT

Asunto: A09

3. kerros

Asunto A09 on mahdollista yhdistää viereisen asunnon A08 (38 m²) kanssa.

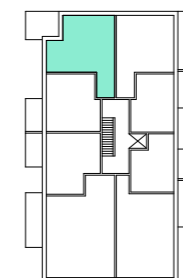

Finnoontanonkatu



Huoneistot voivat poiketa
pohjapiirustuksesta yksityiskohtien
osalta. Lopulliset yksityiskohtat
määritellään myyntiasiakirjoissa.

1:100/23.9.2024















51 m² 2H+KT

Asunnot: A17, A25, A33, A41

4.-7. kerros

Asunnot A17, A25, A33, A41 on mahdollista yhdistää viereisten asuntojen A16, A24, A32, A40 (38 m²) kanssa.

-  Astianpesukone ja mikro
-  Liesi ja uuni
-  Pakastin
-  Jääkaappi
-  Jääkaappipakastin
-  Tiskiallas ja hana
-  Keittiötaso, alalaatikosto tai-kaappi, päällä yläkaappi
-  Siivouskaappi
-  Sähkökaappi
-  Liukuovikaappi
-  Vaatehuoneen säilytysjärjestelmä valkoisilla hyllytasoilla
-  Tilavaraus pyykinpesukoneelle ja kuivausrummulle + LTO
-  Tilavaraus kapealle pyykinpesukoneelle + LTO
-  Katon alaslasku/kotelo
-  Hormi
-  WC-istuin, seinään integroitu
-  Suihku
-  Käsisuihku
-  Suihkun taiteovi
-  Pesuallas
-  WC-paperiteline
-  Pyyhekuivain
-  Pyykkikaappi
-  Sähkökiuas
-  Parvekkeen syöksytorni ja parvekekaivo
-  Tilavaraus ilmalämpöpumpulle ulos
-  Tilavaraus ilmalämpöpumpulle sisälle
-  Parvekeluukku hätäpoistumista varten

1:100/23.9.2024

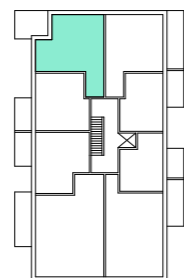

Finnoontanonkatu



Alustava. Suunnittelu käynnissä.
Rakennuttaja pidättää oikeuden
kaikkiin suunnitelmamuutoksiin.

51 m² 2H+KT

Asunto: A49

8. kerros

Asunto A49 on mahdollista yhdistää viereisen asunnon A48 (38 m²) kanssa.

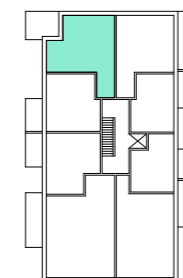

Finnoontanonkatu







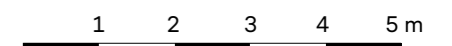







Huoneistot voivat poiketa
pohjapiirustuksesta yksityiskohtien
osalta. Lopulliset yksityiskohtat
määritellään myyntiasiakirjoissa.

1:100/23.9.2024



65 m² 3H+KT+S

Asunto: A06
2. kerros
Katso vaihtoehtoinen pohjaratkaisu sivulta 35

-  Astianpesukone ja mikro
-  Liesi ja uuni
-  Pakastin
-  Jääkaappi
-  Jääkaappipakastin
-  Tiskiallas ja hana
-  Keittiötaso, alalaatikosto tai-kaappi, päällä yläkaappi
-  Siivouskaappi
-  Sähkökaappi
-  Liukuovikaappi
-  Vaatehuoneen säilytysjärjestelmä valkoisilla hyllytasoilla
-  Tilavaraus pyykinpesukoneelle ja kuivausrummulle + LTO
-  Tilavaraus kapealle pyykinpesukoneelle + LTO
-  Katon alaslasku/kotelo
-  Hormi
-  WC-istuin, seinään integroitu
-  Suihku
-  Käsisuihku
-  Suihkun taiteovi
-  Pesuallas
-  WC-paperiteline
-  Pyyhekuivain
-  Pyykkikaappi
-  Sähkökiuas
-  Parvekkeen syöksytorni ja parvekekaivo
-  Tilavaraus ilmalämpöpumpulle ulos
-  Tilavaraus ilmalämpöpumpulle sisälle
-  Parvekeluukku hätäpoistumista varten

1:100/23.9.2024
1 2 3 4 5 m

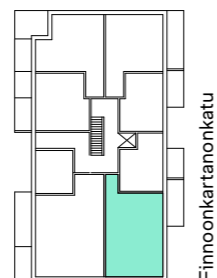
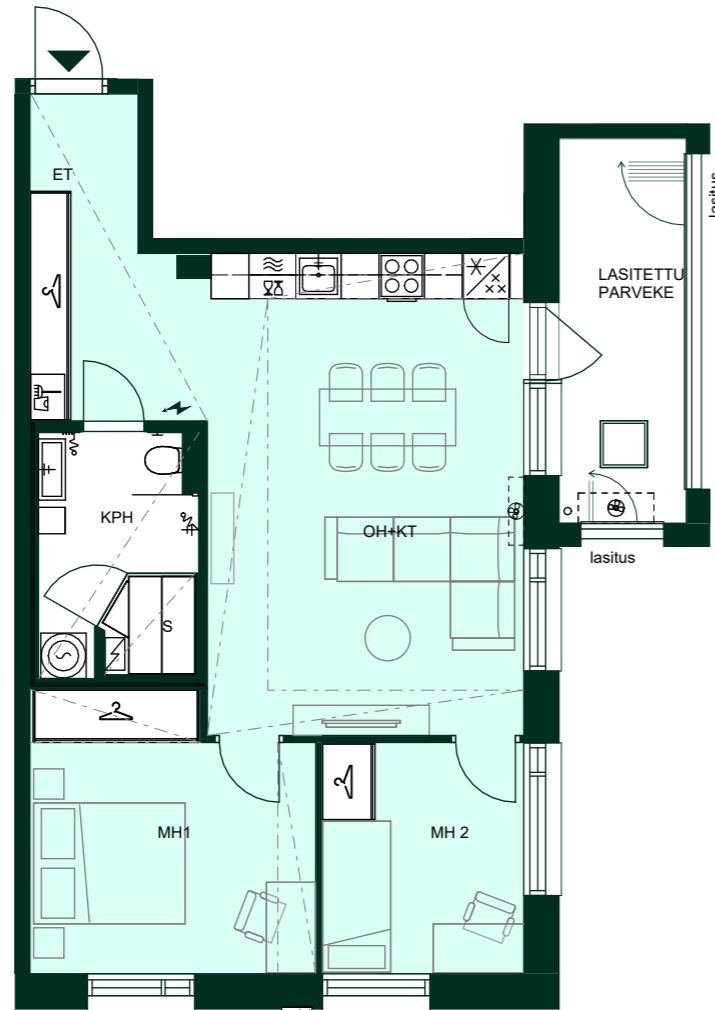

Alustava. Suunnittelu käynnissä.
Rakennuttaja pidättää oikeuden
kaikkiin suunnitelmamuutoksiin.



VAIHTOEHTOPOHJA 65 m² 2H+KT+S

Asunto: A06
2. kerros

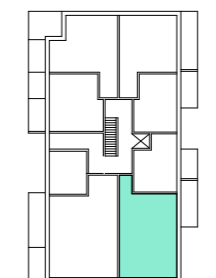
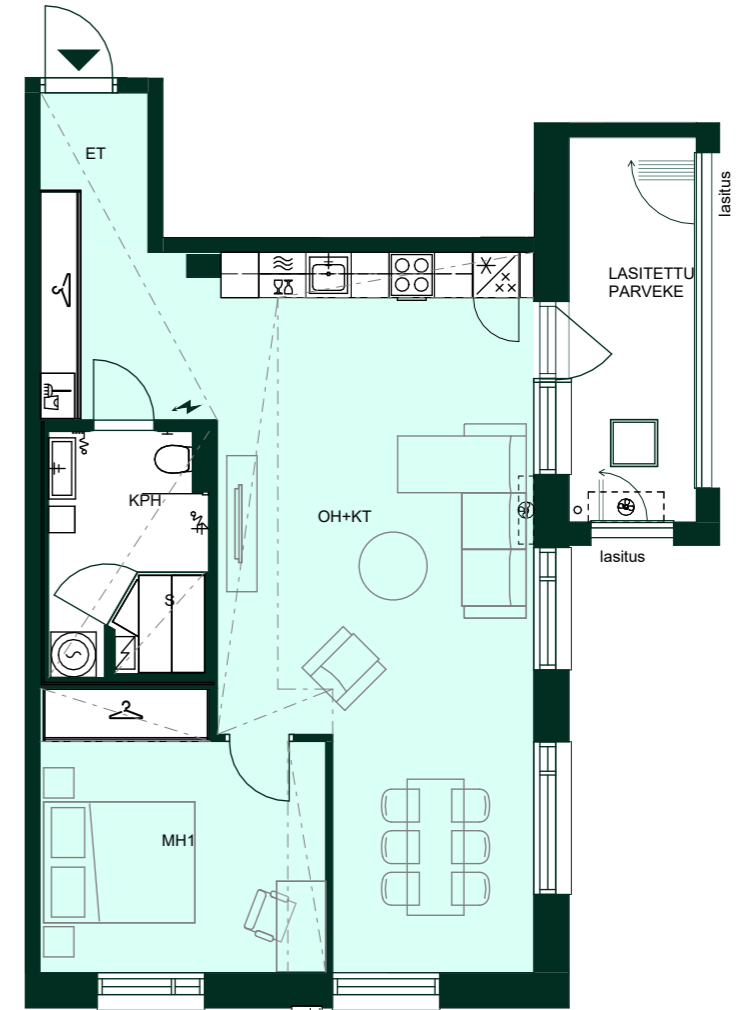





























1:100/23.9.2024
1 2 3 4 5 m

Huoneistot voivat poiketa
pohjapiirustuksesta yksityiskohtien
osalta. Lopulliset yksityiskohdat
määritellään myyntiasiakirjoissa.

65 m² 3H+KT+S

Asunto: A13
3. kerros
Katso vaihtoehtoinen pohjaratkaisu sivulta 37

-  Astianpesukone ja mikro
-  Liesi ja uuni
-  Pakastin
-  Jääkaappi
-  Jääkaappipakastin
-  Tiskiallas ja hana
-  Keittiötaso, alalaatikosto tai-kaappi, päällä yläkaappi
-  Siivouskaappi
-  Sähkökaappi
-  Liukuovikaappi
-  Vaatehuoneen säilytysjärjestelmä valkoisilla hyllytasoilla
-  Tilavaraus pyykinpesukoneelle ja kuivausrummulle + LTO
-  Tilavaraus kapealle pyykinpesukoneelle + LTO
-  Katon alaslasku/kotelo
-  Hormi
-  WC-istuin, seinään integroitu
-  Suihku
-  Käsisuihku
-  Suihkun taiteovi
-  Pesuallas
-  WC-paperiteline
-  Pyyhekuivain
-  Pyykkikaappi
-  Sähkökiuas
-  Parvekkeen syöksytorni ja parvekekaivo
-  Tilavaraus ilmalämpöpumpulle ulos
-  Tilavaraus ilmalämpöpumpulle sisälle
-  Parvekeluukku hätäpoistumista varten

1:100/23.9.2024
1 2 3 4 5 m

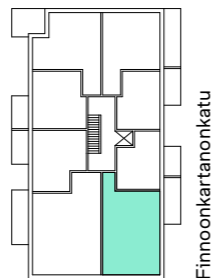
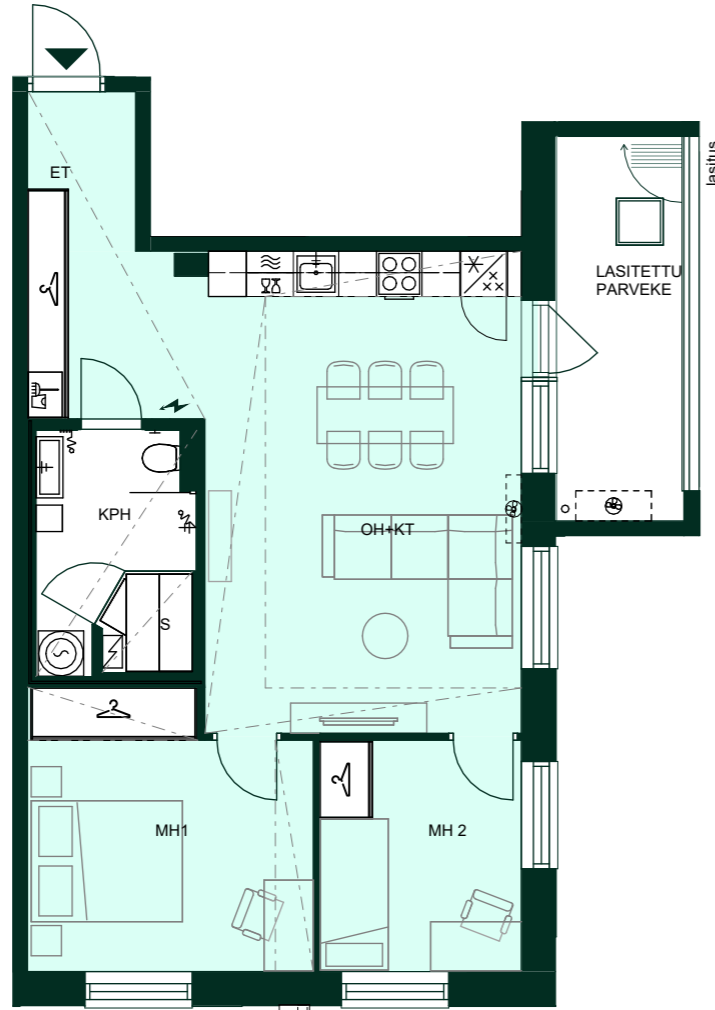

Alustava. Suunnittelu käynnissä.
Rakennuttaja pidättää oikeuden
kaikkiin suunnitelmamuutoksiin.



VAIHTOEHTOPOHJA 65 m² 2H+KT+S

Asunto: A13
3. kerros

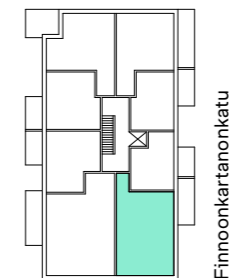
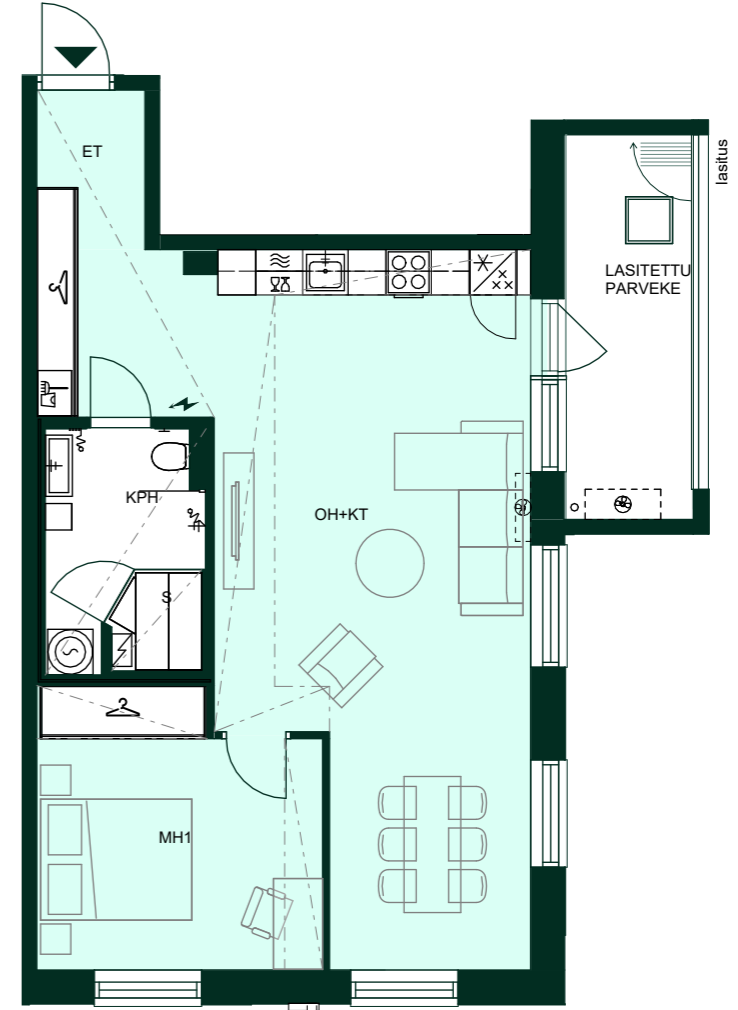





























Huoneistot voivat poiketa
pohjapiirustuksesta yksityiskohtien
osalta. Lopulliset yksityiskohdat
määritellään myyntiasiakirjoissa.

1:100/23.9.2024
1 2 3 4 5 m

65 m² 3H+KT+S

Asunto: A21, A52
4. ja 8. kerros
Katso vaihtoehtoinen pohjaratkaisu sivulta 39

-  Astianpesukone ja mikro
-  Liesi ja uuni
-  Pakastin
-  Jääkaappi
-  Jääkaappipakastin
-  Tiskiallas ja hana
-  Keittiötaso, alalaatikosto tai-kaappi, päällä yläkaappi
-  Siivouskaappi
-  Sähkökaappi
-  Liukuovikaappi
-  Vaatehuoneen säilytysjärjestelmä valkoisilla hyllytasoilla
-  Tilavaraus pyykinpesukoneelle ja kuivausrummulle + LTO
-  Tilavaraus kapealle pyykinpesukoneelle + LTO
-  Katon alaslasku/kotelo
-  Hormi
-  WC-istuin, seinään integroitu
-  Suihku
-  Käsisuihku
-  Suihkun taiteovi
-  Pesuallas
-  WC-paperiteline
-  Pyyhekuivain
-  Pyykkikaappi
-  Sähkökiuas
-  Parvekkeen syöksytorni ja parvekekaivo
-  Tilavaraus ilmalämpöpumpulle ulos
-  Tilavaraus ilmalämpöpumpulle sisälle
-  Parvekeluukku hätäpoistumista varten

1:100/23.9.2024
1 2 3 4 5 m

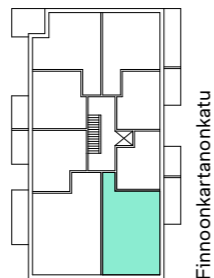
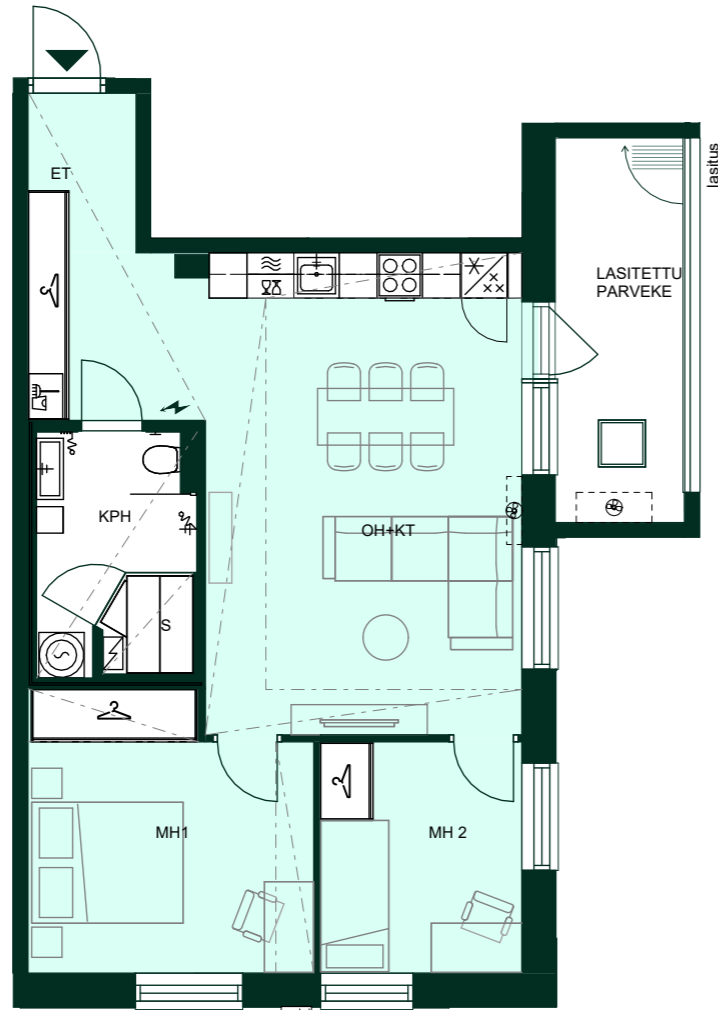

Alustava. Suunnittelu käynnissä.
Rakennuttaja pidättää oikeuden
kaikkiin suunnitelmamuutoksiin.



VAIHTOEHTOPOHJA 65 m² 2H+KT+S

Asunto: A21, A52
4. ja 8. kerros

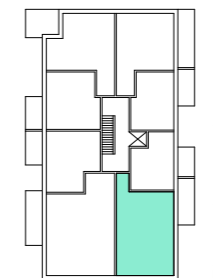
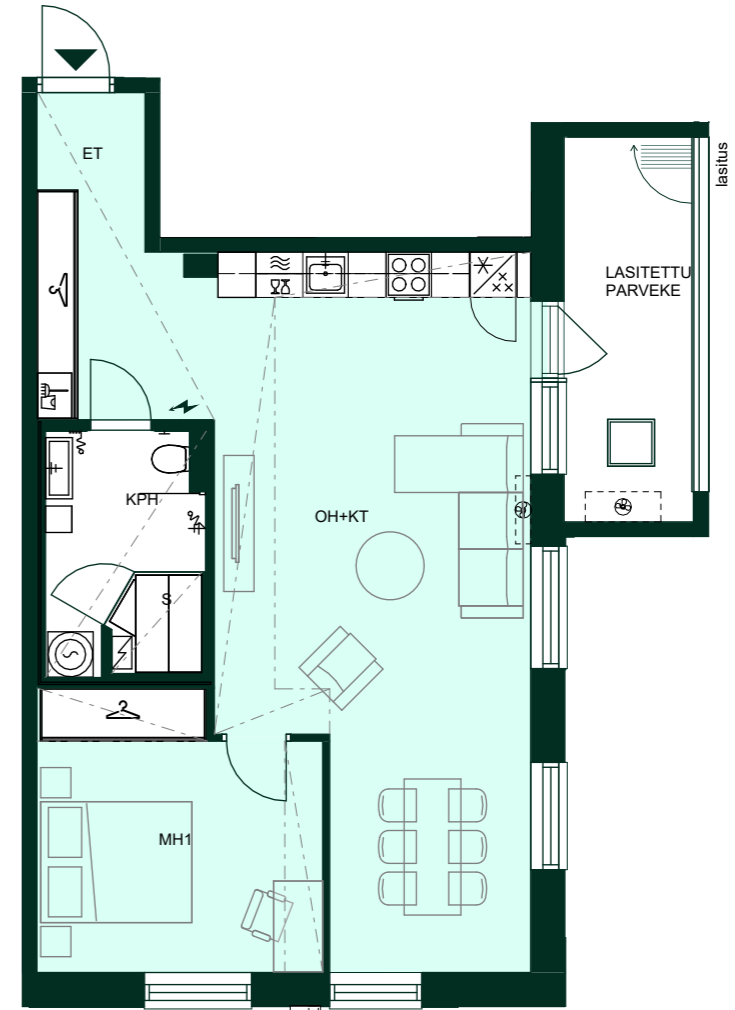





























Huoneistot voivat poiketa
pohjapiirustuksesta yksityiskohtien
osalta. Lopulliset yksityiskohtat
määritellään myyntiasiakirjoissa.

1:100/23.9.2024
1 2 3 4 5 m

65 m² 3H+KT+S

Asunto: A29, A45
5. ja 7. kerros
Katso vaihtoehtoinen pohjaratkaisu sivulta 41

-  Astianpesukone ja mikro
-  Liesi ja uuni
-  Pakastin
-  Jääkaappi
-  Jääkaappipakastin
-  Tiskiallas ja hana
-  Keittiötaso, alalaatikosto tai-kaappi, päällä yläkaappi
-  Siivouskaappi
-  Sähkökaappi
-  Liukuovikaappi
-  Vaatehuoneen säilytysjärjestelmä valkoisilla hyllytasoilla
-  Tilavaraus pyykinpesukoneelle ja kuivausrummulle + LTO
-  Tilavaraus kapealle pyykinpesukoneelle + LTO
-  Katon alaslasku/kotelo
-  Hormi
-  WC-istuin, seinään integroitu
-  Suihku
-  Käsisuihku
-  Suihkun taiteovi
-  Pesuallas
-  WC-paperiteline
-  Pyyhekuivain
-  Pyykkikaappi
-  Sähkökiuas
-  Parvekkeen syöksytorni ja parvekekaivo
-  Tilavaraus ilmalämpöpumpulle ulos
-  Tilavaraus ilmalämpöpumpulle sisälle
-  Parvekeluukku hätäpoistumista varten

1:100/23.9.2024
1 2 3 4 5 m

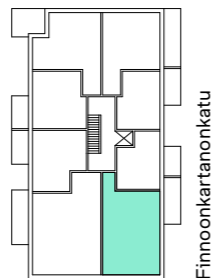
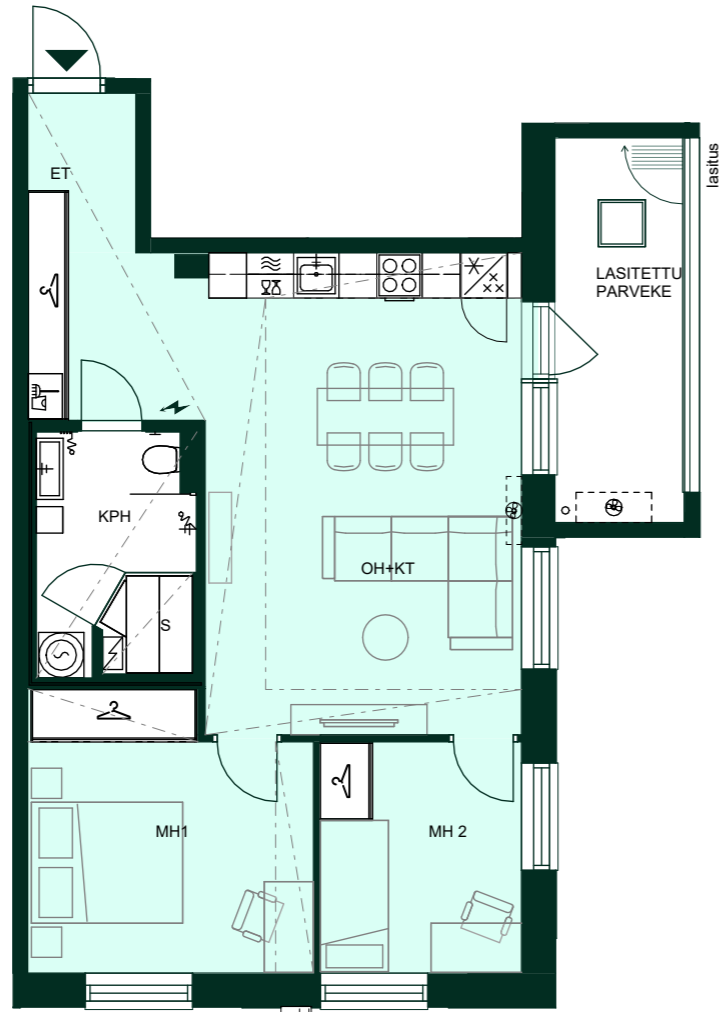

Alustava. Suunnittelu käynnissä.
Rakennuttaja pidättää oikeuden
kaikkiin suunnitelmamuutoksiin.



VAIHTOEHTOPOHJA 65 m² 2H+KT+S

Asunto: A29, A45
5. ja 7. kerros

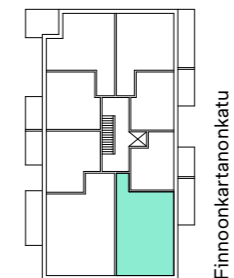
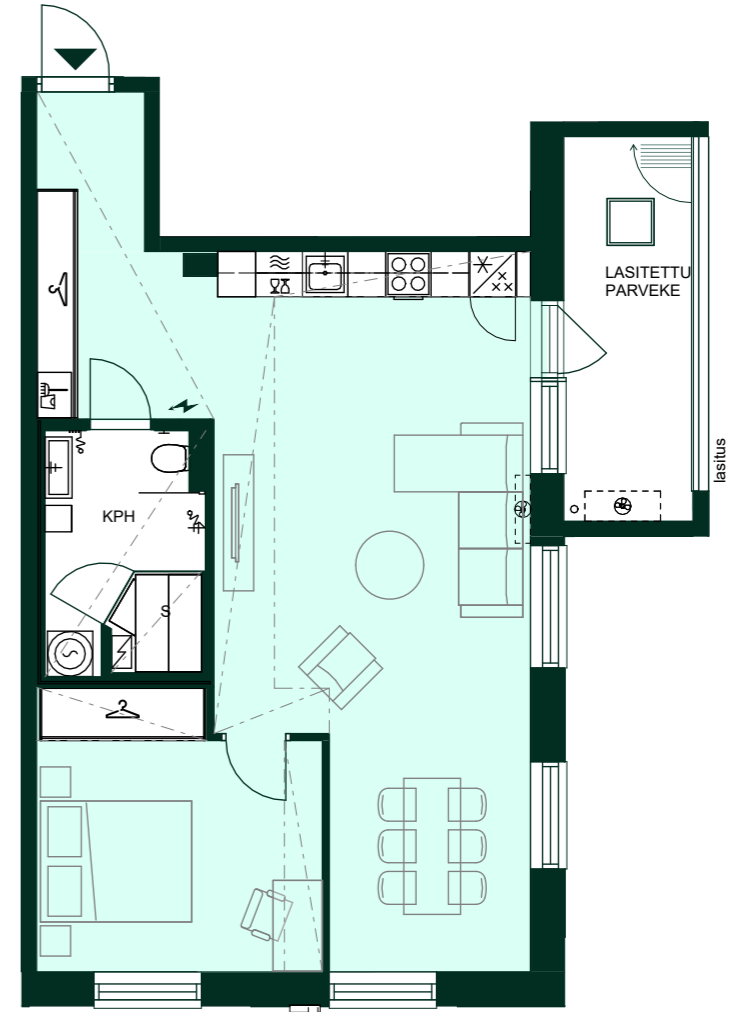





























1:100/23.9.2024
1 2 3 4 5 m

Huoneistot voivat poiketa
pohjapiirustuksesta yksityiskohtien
osalta. Lopulliset yksityiskohtat
määritellään myyntiasiakirjoissa.



65 m² 3H+KT+S

Asunto: A37
6. kerros
Katso vaihtoehtoinen pohjaratkaisu sivulta 43

-  Astianpesukone ja mikro
-  Liesi ja uuni
-  Pakastin
-  Jääkaappi
-  Jääkaappipakastin
-  Tiskiallas ja hana
-  Keittiötaso, alalaatikosto tai-kaappi, päällä yläkaappi
-  Siivouskaappi
-  Sähkökaappi
-  Liukuovikaappi
-  Vaatehuoneen säilytysjärjestelmä valkoisilla hyllytasoilla
-  Tilavaraus pyykinpesukoneelle ja kuivausrummulle + LTO
-  Tilavaraus kapealle pyykinpesukoneelle + LTO
-  Katon alaslasku/kotelo
-  Hormi
-  WC-istuin, seinään integroitu
-  Suihku
-  Käsisuihku
-  Suihkun taiteovi
-  Pesuallas
-  WC-paperiteline
-  Pyyhekuivain
-  Pyykkikaappi
-  Sähkökiuas
-  Parvekkeen syöksytorni ja parvekekaivo
-  Tilavaraus ilmalämpöpumpulle ulos
-  Tilavaraus ilmalämpöpumpulle sisälle
-  Parvekeluukku hätäpoistumista varten

1:100/23.9.2024
1 2 3 4 5 m

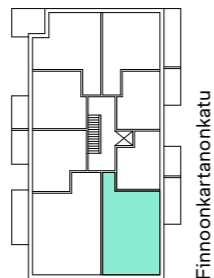
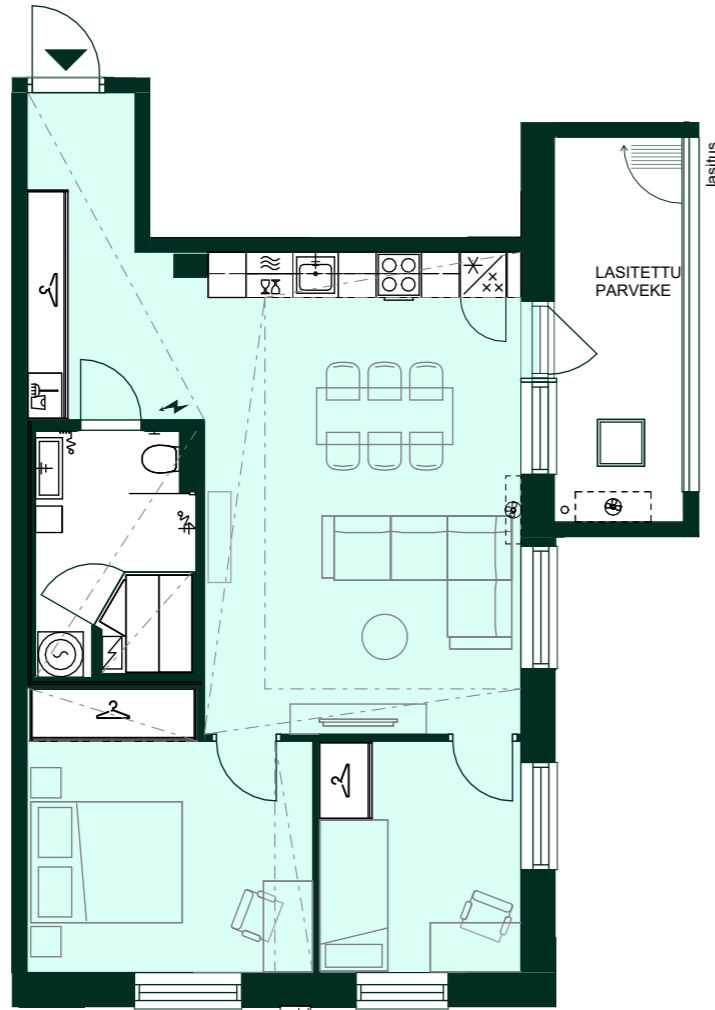

Alustava. Suunnittelu käynnissä.
Rakennuttaja pidättää oikeuden
kaikkiin suunnitelmamuutoksiin.



VAIHTOEHTOPOHJA 65 m² 2H+KT+S

Asunto: A37
6. kerros

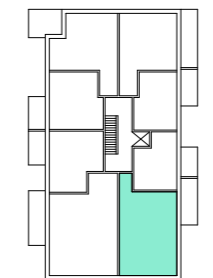
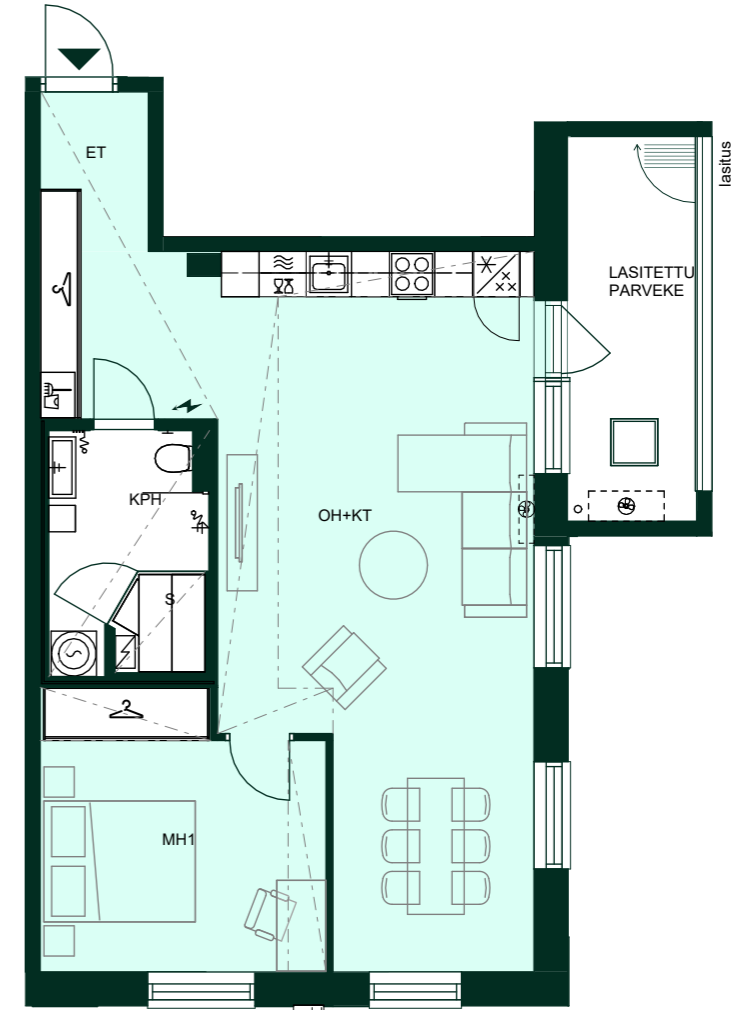

1:100/23.9.2024
1 2 3 4 5 m

Huoneistot voivat poiketa
pohjapiirustuksesta yksityiskohtien
osalta. Lopulliset yksityiskohtat
määritellään myyntiasiakirjoissa.



















79,5 m² 4H+KT+S

Asunnot: A14, A22, A30, A38, A46, A53

3.-8. kerros

Katso vaihtoehtoinen pohjaratkaisu sivulta 45

-  Astianpesukone ja mikro
-  Liesi ja uuni
-  Pakastin
-  Jääkaappi
-  Jääkaappipakastin
-  Tiskiallas ja hana
-  Keittiötaso, alalaatikosto tai-kaappi, päällä yläkaappi
-  Siivouskaappi
-  Sähkökaappi
-  Liukuovikaappi
-  Vaatehuoneen säilytysjärjestelmä valkoisilla hyllytasoilla
-  Tilavaraus pyykinpesukoneelle ja kuivausrummulle + LTO
-  Tilavaraus kapealle pyykinpesukoneelle + LTO
-  Katon alaslasku/kotelo
-  Hormi
-  WC-istuin, seinään integroitu
-  Suihku
-  Käsisuihku
-  Suihkun taiteovi
-  Pesuallas
-  WC-paperiteline
-  Pyyhekuivain
-  Pyykkikaappi
-  Sähkökiuas
-  Parvekkeen syöksytorni ja parvekekaivo
-  Tilavaraus ilmalämpöpumpulle ulos
-  Tilavaraus ilmalämpöpumpulle sisälle
-  Parvekeluukku hätäpoistumista varten

1:100/23.9.2024

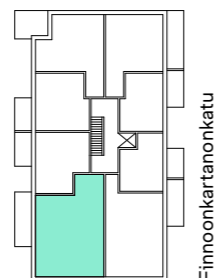
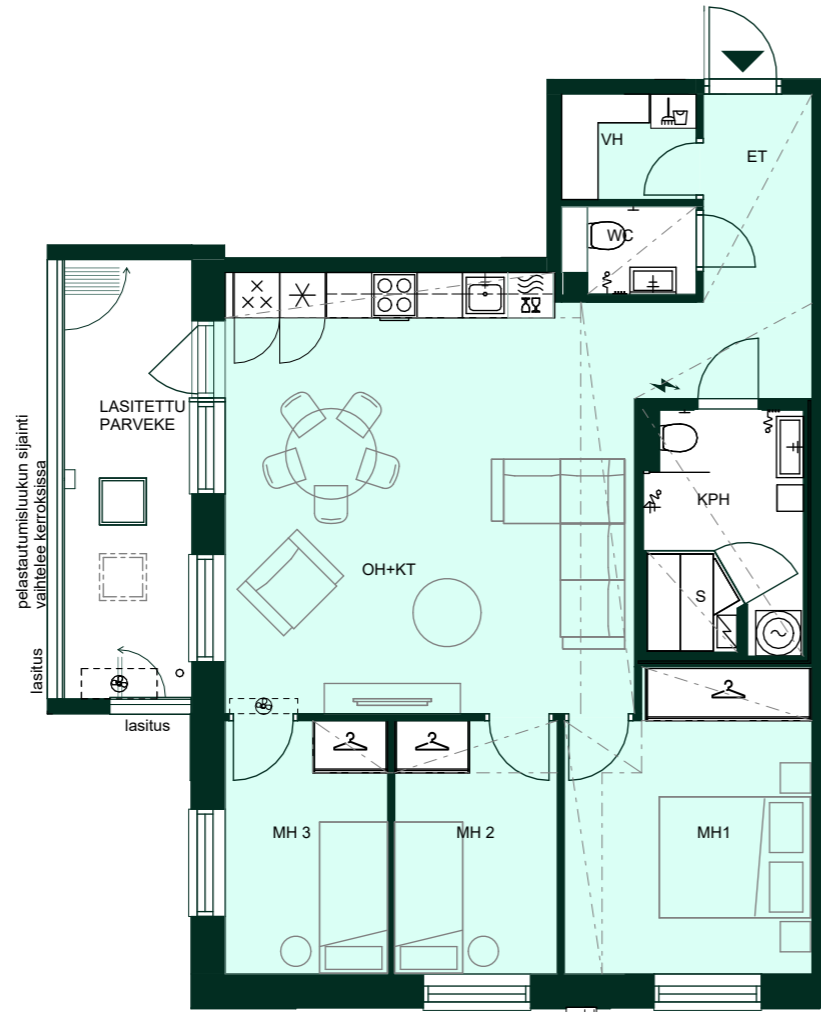

Finnoontorinonkatu



Alustava. Suunnittelu käynnissä.
Rakennuttaja pidättää oikeuden
kaikkiin suunnitelmamuutoksiin.

VAIHTOEHTOPOHJA 79,5 m² 2H+KT+S

Asunnot: A14, A22, A30, A38, A46, A53

3.-8. kerros

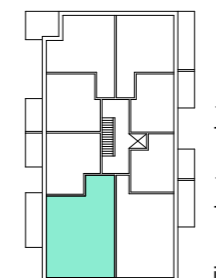
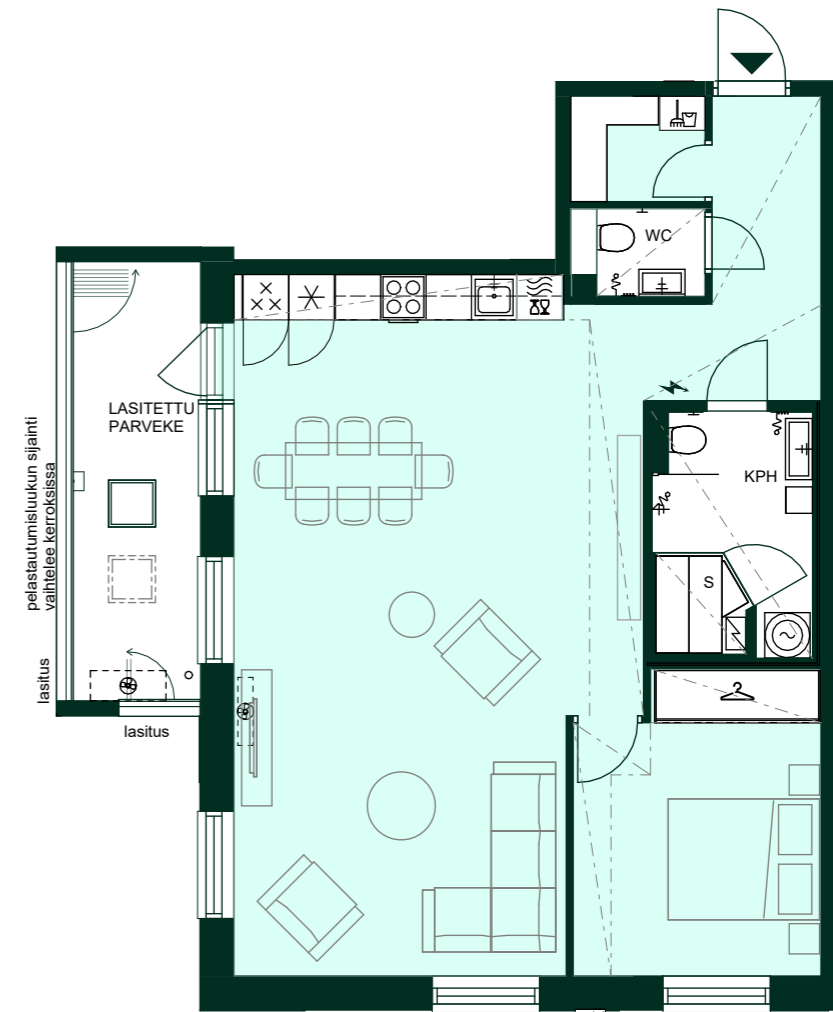

Finnoontorinonkatu

















Huoneistot voivat poiketa
pohjapiirustuksesta yksityiskohtien
osalta. Lopulliset yksityiskohtat
määritellään myyntiasiakirjoissa.

1:100/23.9.2024



81 m² 4H+KT+S

Asunto: A07
2. kerros
Katso vaihtoehtoinen pohjaratkaisu sivulta 47

-  Astianpesukone ja mikro
-  Liesi ja uuni
-  Pakastin
-  Jääkaappi
-  Jääkaappipakastin
-  Tiskiallas ja hana
-  Keittiötaso, alalaatikosto tai-kaappi, päällä yläkaappi
-  Siivouskaappi
-  Sähkökaappi
-  Liukuovikaappi
-  Vaatehuoneen säilytysjärjestelmä valkoisilla hyllytasoilla
-  Tilavaraus pyykinpesukoneelle ja kuivausrummulle + LTO
-  Tilavaraus kapealle pyykinpesukoneelle + LTO
-  Katon alaslasku/kotelo
-  Hormi
-  WC-istuin, seinään integroitu
-  Suihku
-  Käsisuihku
-  Suihkun taiteovi
-  Pesuallas
-  WC-paperiteline
-  Pyyhekuivain
-  Pyykkikaappi
-  Sähkökiuas
-  Parvekkeen syöksytorni ja parvekekaivo
-  Tilavaraus ilmalämpöpumpulle ulos
-  Tilavaraus ilmalämpöpumpulle sisälle
-  Parvekeluukku hätäpoistumista varten

1:100/23.9.2024
1 2 3 4 5 m

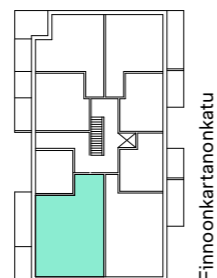
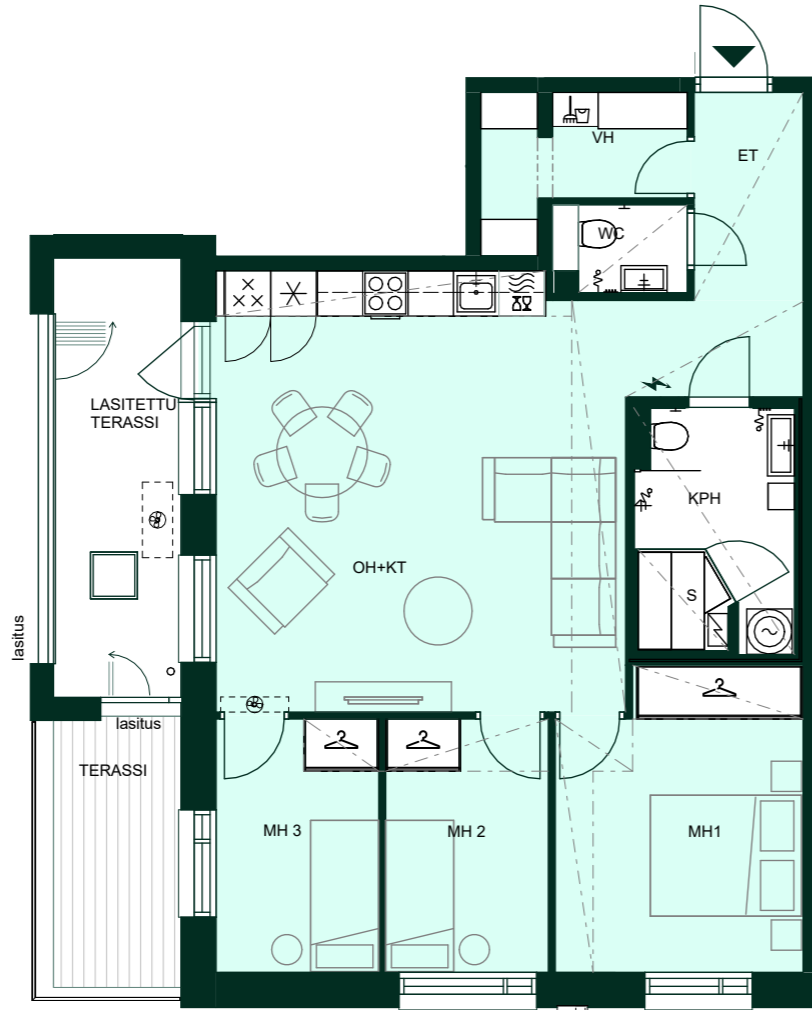

Alustava. Suunnittelu käynnissä.
Rakennuttaja pidättää oikeuden
kaikkiin suunnitelmamuutoksiin.



VAIHTOEHTOPOHJA 81 m² 2H+KT+S

Asunto: A07
2. kerros

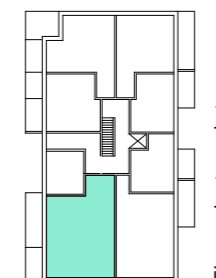
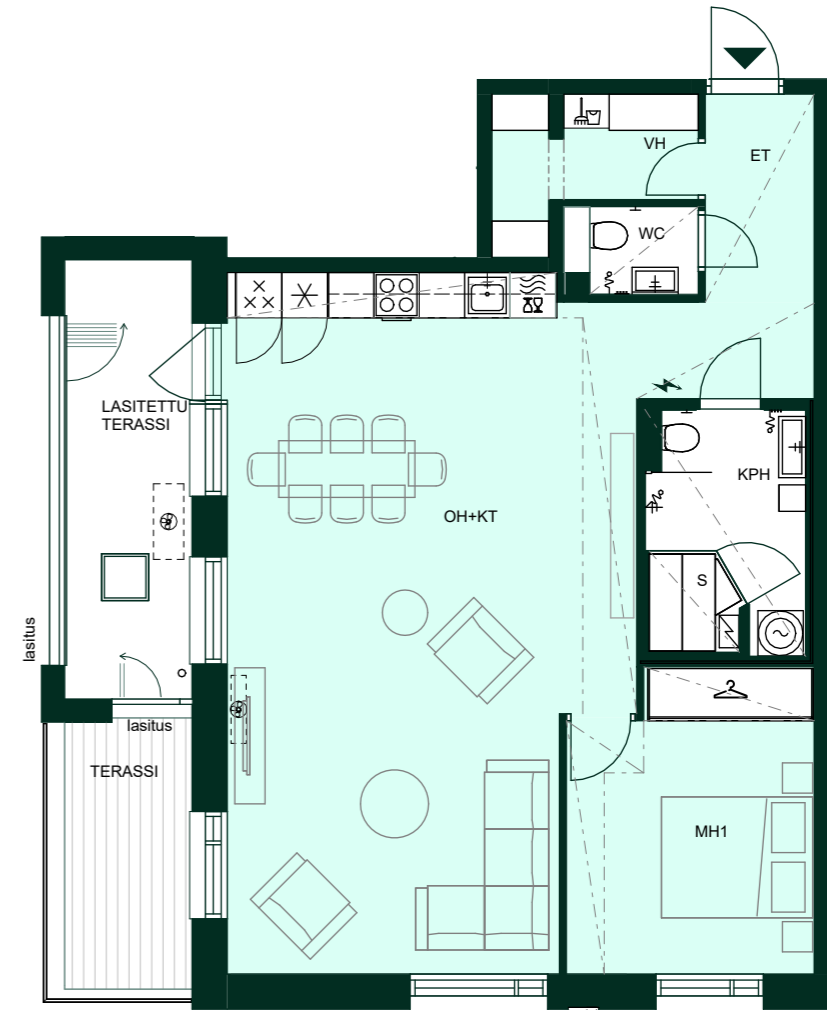

Huoneistot voivat poiketa
pohjapiirustuksesta yksityiskohtien
osalta. Lopulliset yksityiskohdat
määritellään myyntiasiakirjoissa.

1:100/23.9.2024
1 2 3 4 5 m

Bonava Duo tuo joustoa uuden asunnon ostamiseen. Voit yhdistää kaksi asuntoa yhdeksi kokonaisuudeksi ja vaikka jakaa sen myöhemmin kahdeksi pienemmäksi

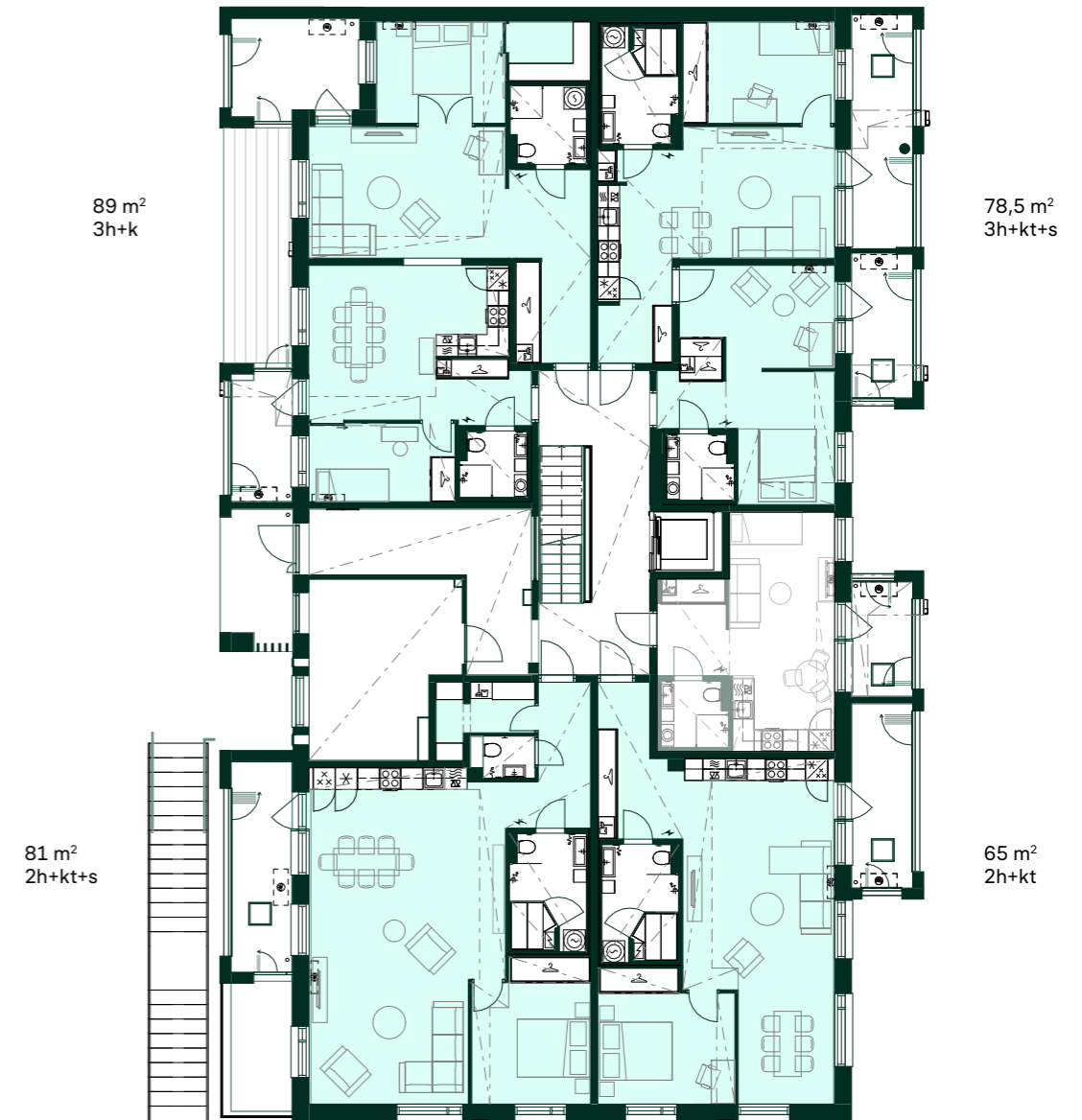

3. kerros

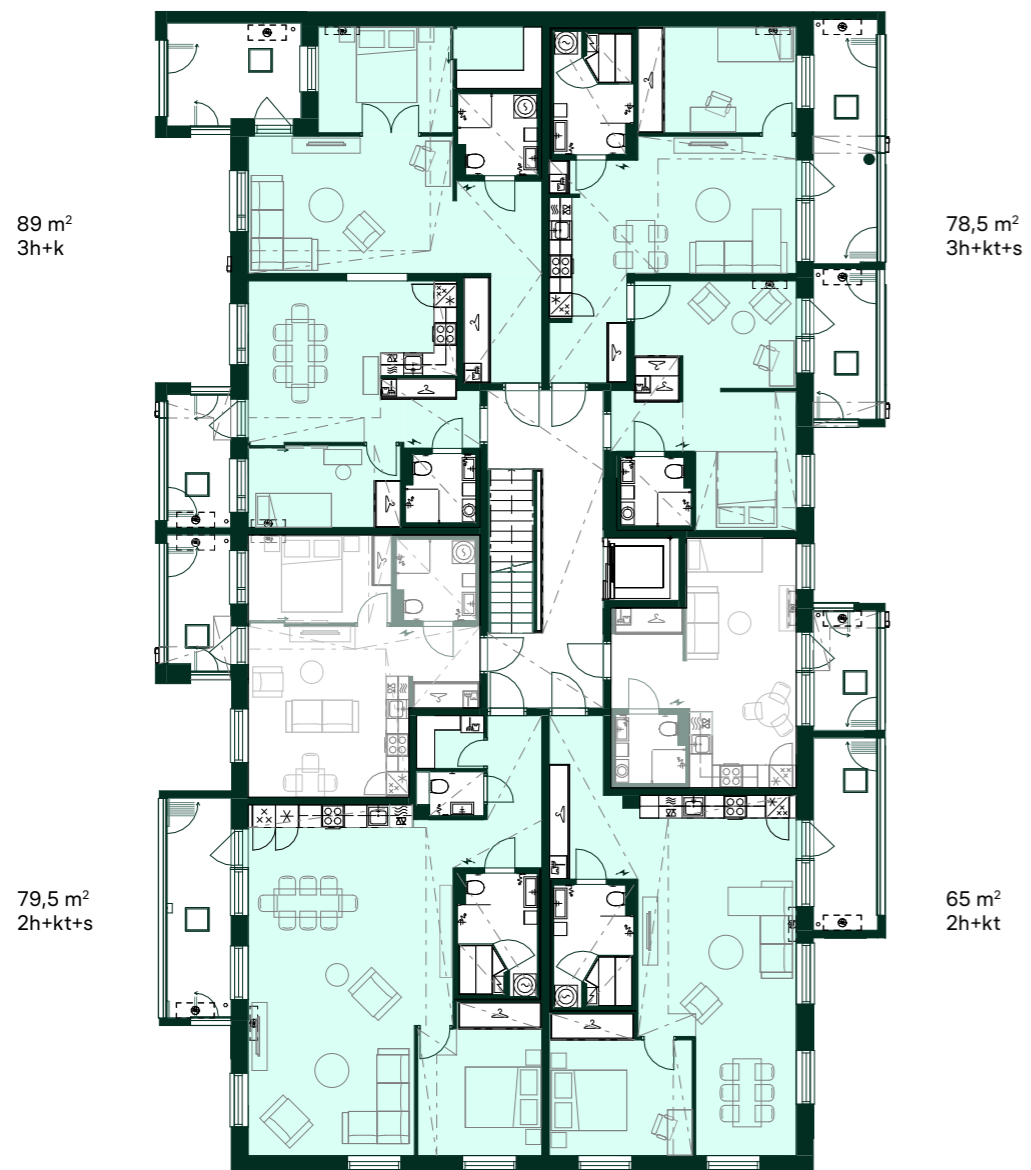

4. kerros

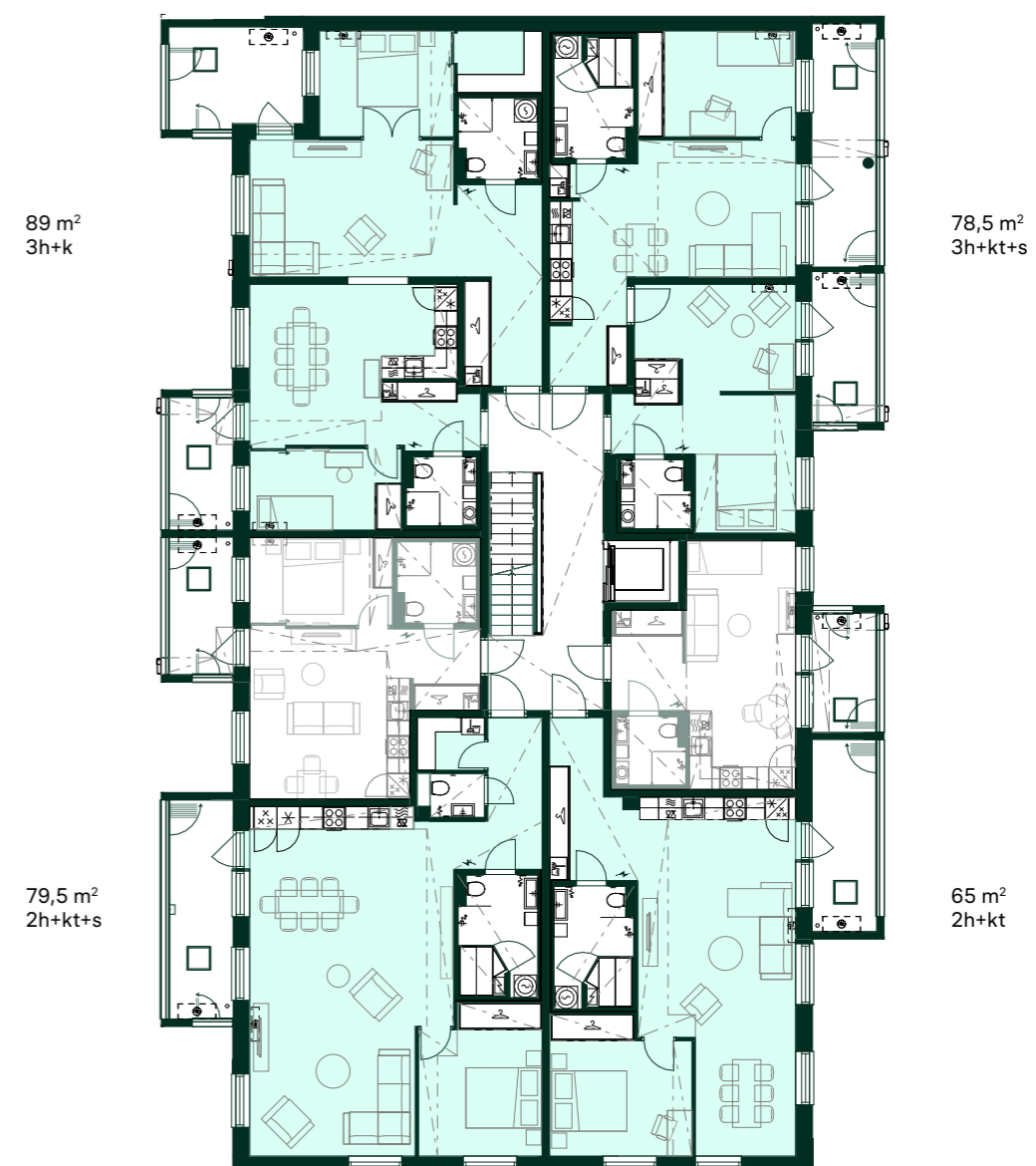

5. kerros

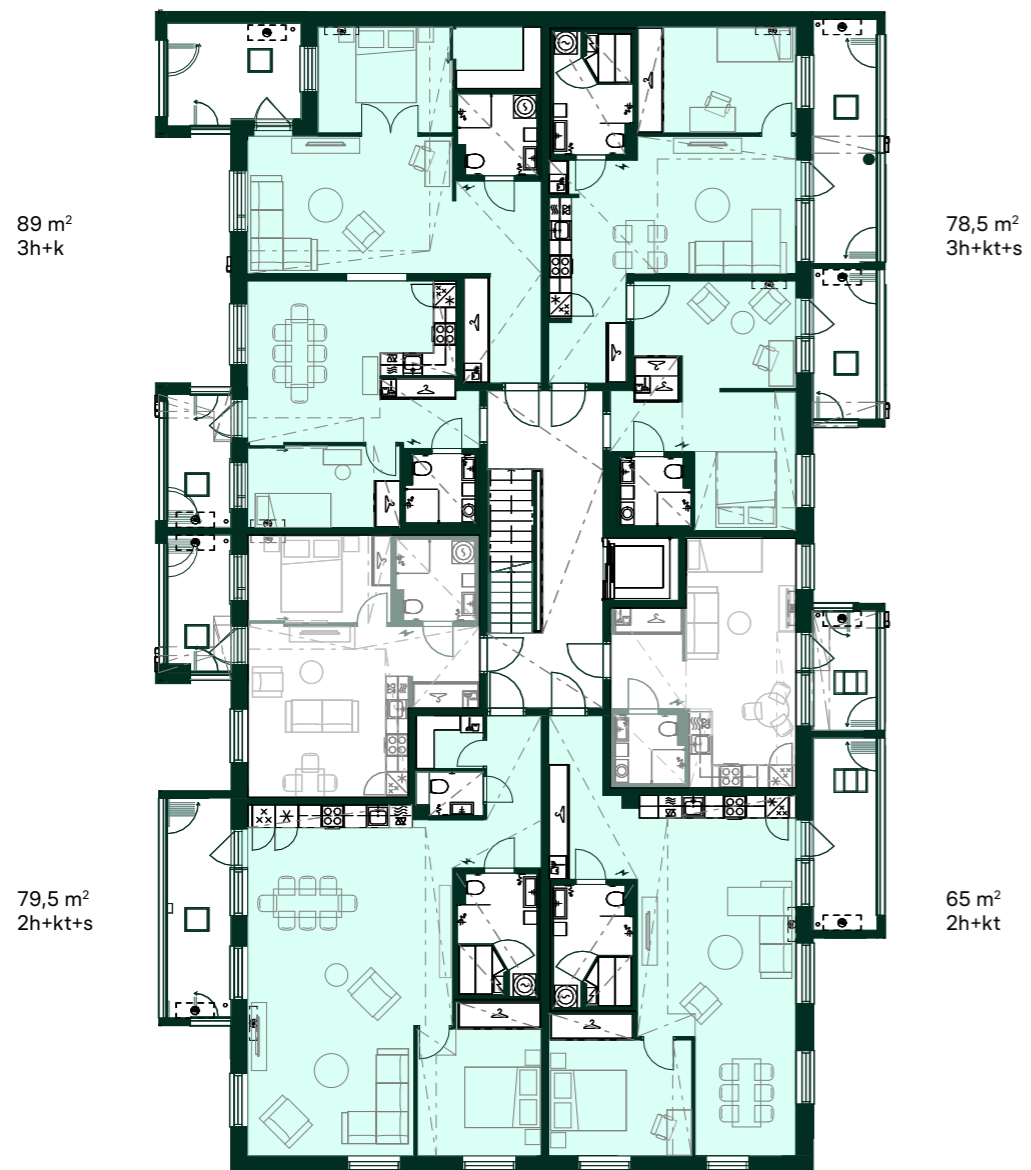

6. kerros

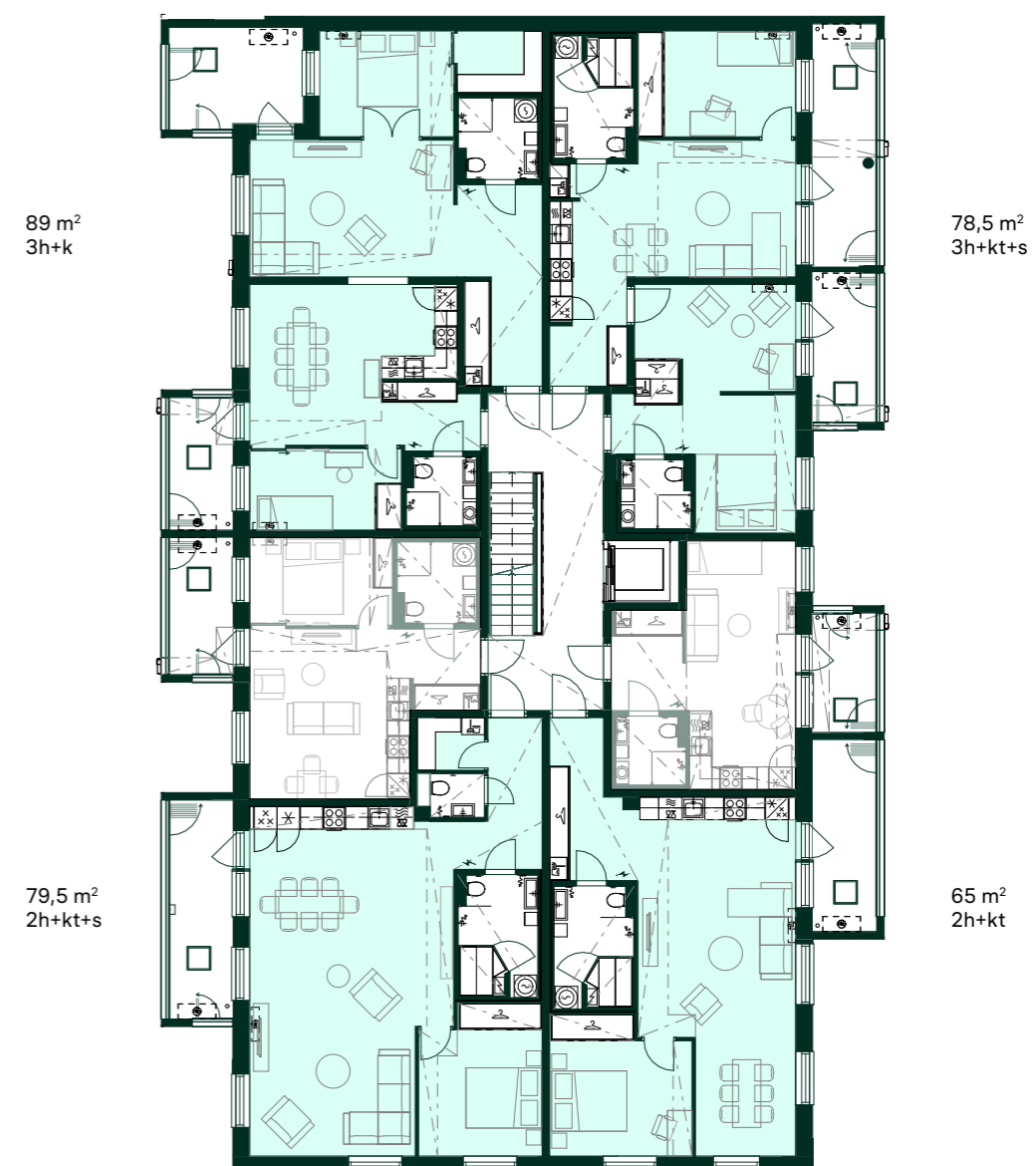

7. kerros

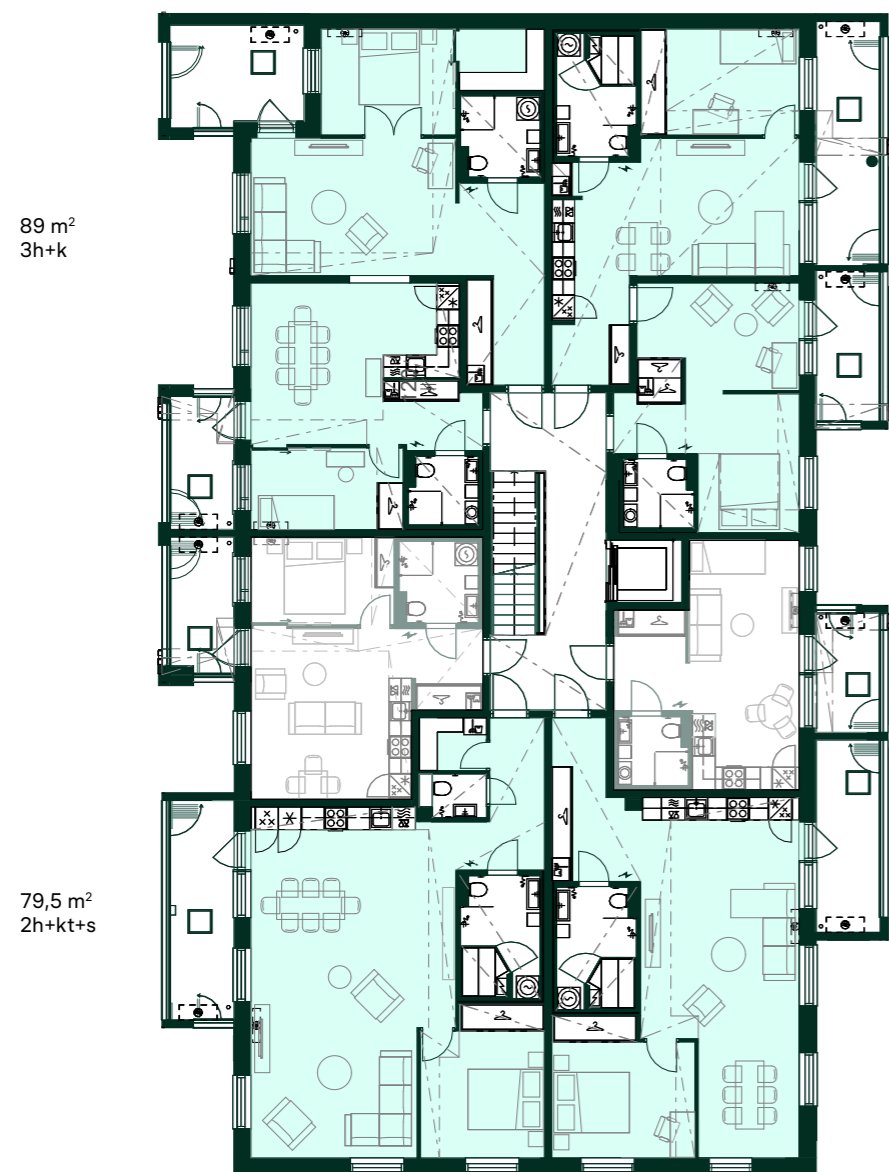



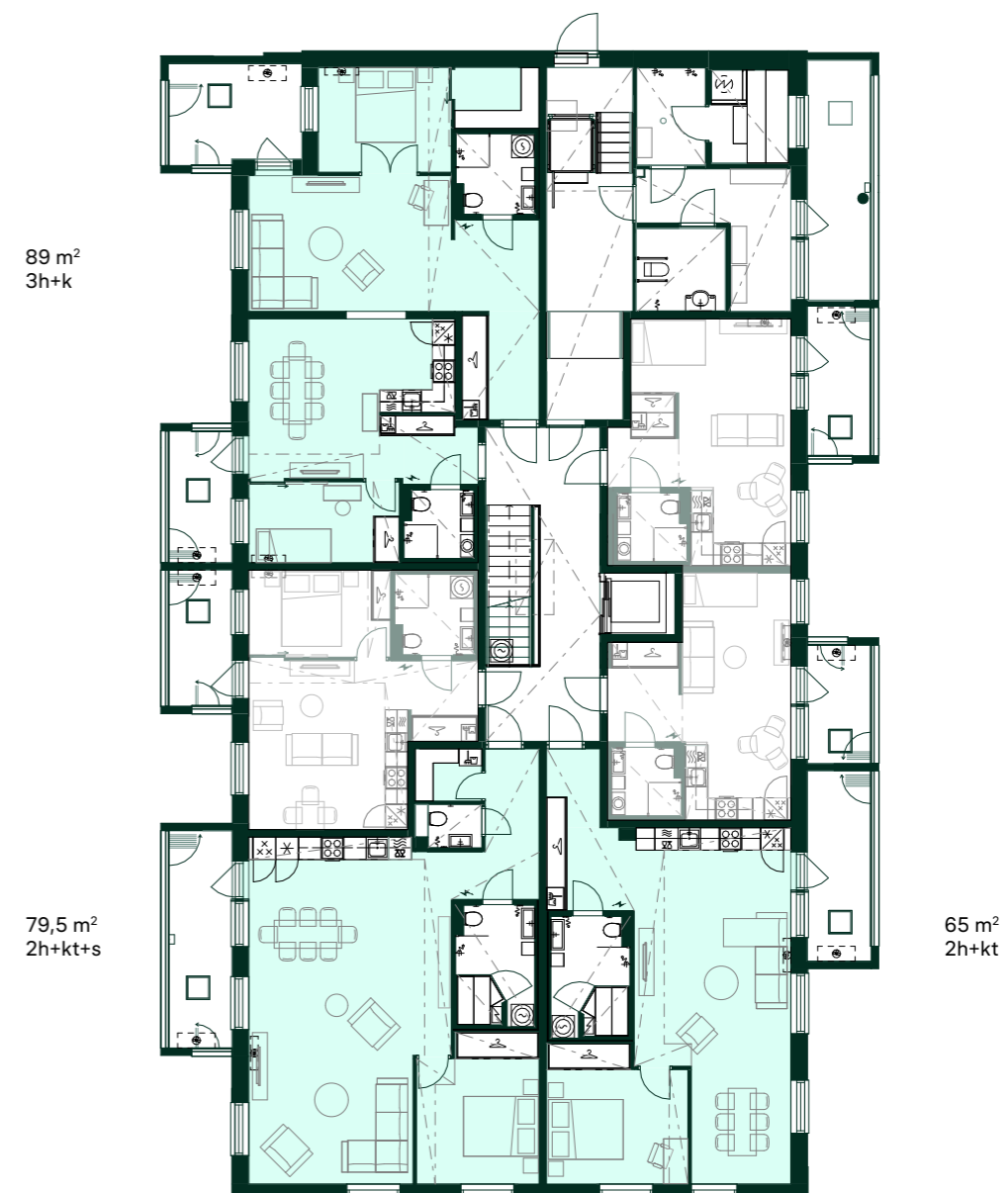









8. kerros



DUO-ASUNTO 48,5 m²+30 m²=78,5 m² 3H+KT+S

Asunto: A03+A04
2. kerros

-  Astianpesukone ja mikro
-  Liesi ja uuni
-  Pakastin
-  Jääkaappi
-  Jääkaappipakastin
-  Tiskiallas ja hana
-  Keittiötaso, alalaatikosto tai-kaappi, päällä yläkaappi
-  Siivouskaappi
-  Sähkökaappi
-  Liukuovikaappi
-  Vaatehuoneen säilytysjärjestelmä valkoisilla hyllytasoilla
-  Tilavaraus pyykinpesukoneelle ja kuivausrummulle + LTO
-  Tilavaraus kapealle pyykinpesukoneelle + LTO
-  Katon alaslasku/kotelo
-  Hormi
-  WC-istuim, seinään integroitu
-  Suihku
-  Käsisiuhku
-  Suihkun taiteovi
-  Pesuallas
-  WC-paperiteline
-  Pyyhekuivain
-  Pyykkikaappi
-  Sähkökiuas
-  Parvekkeen syöksytorni ja parvekekaivo
-  Tilavaraus ilmalämpöpumpulle ulos
-  Tilavaraus ilmalämpöpumpulle sisälle
-  Parvekeluukku hätäpoistumista varten

1:100/23.9.2024
1 2 3 4 5 m

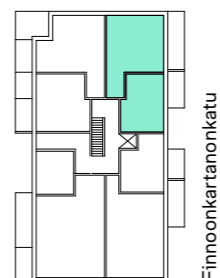
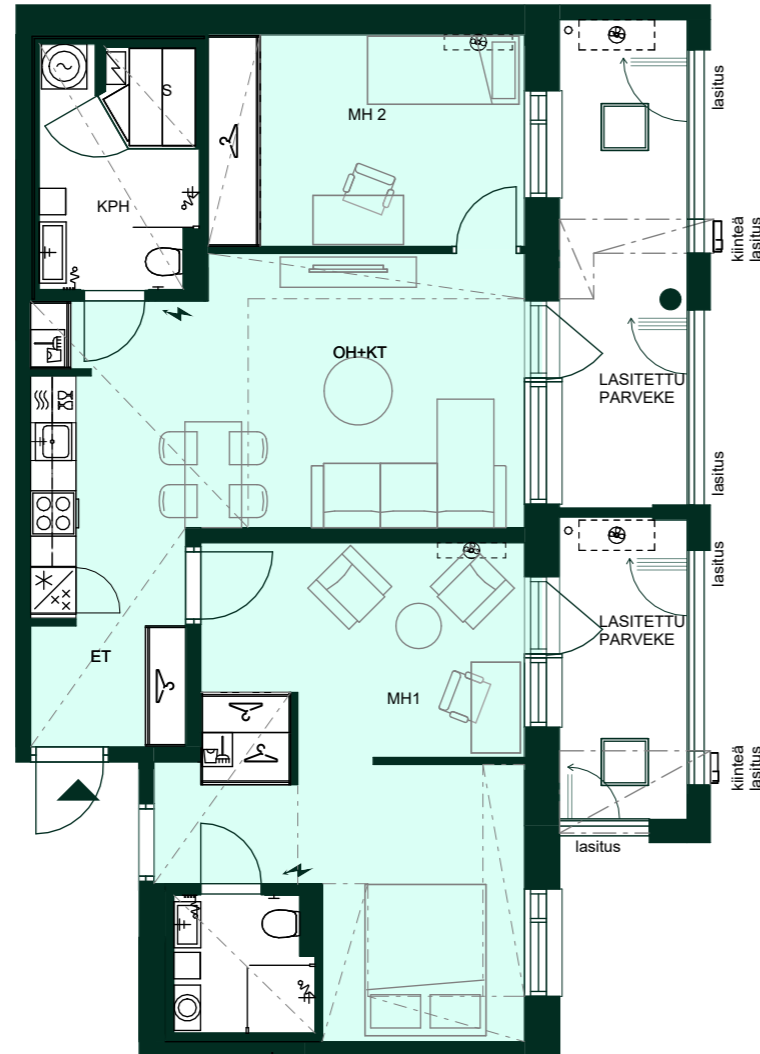

Alustava. Suunnittelu käynnissä.
Rakennuttaja pidättää oikeuden
kaikkiin suunnitelmamuutoksiin.



DUO-ASUNTO 48,5 m²+30 m²=78,5 m² 3H+KT+S

Asunto: A42+A43
7. kerros

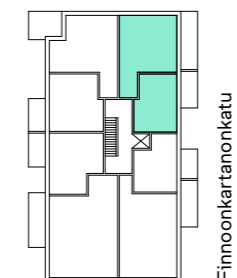
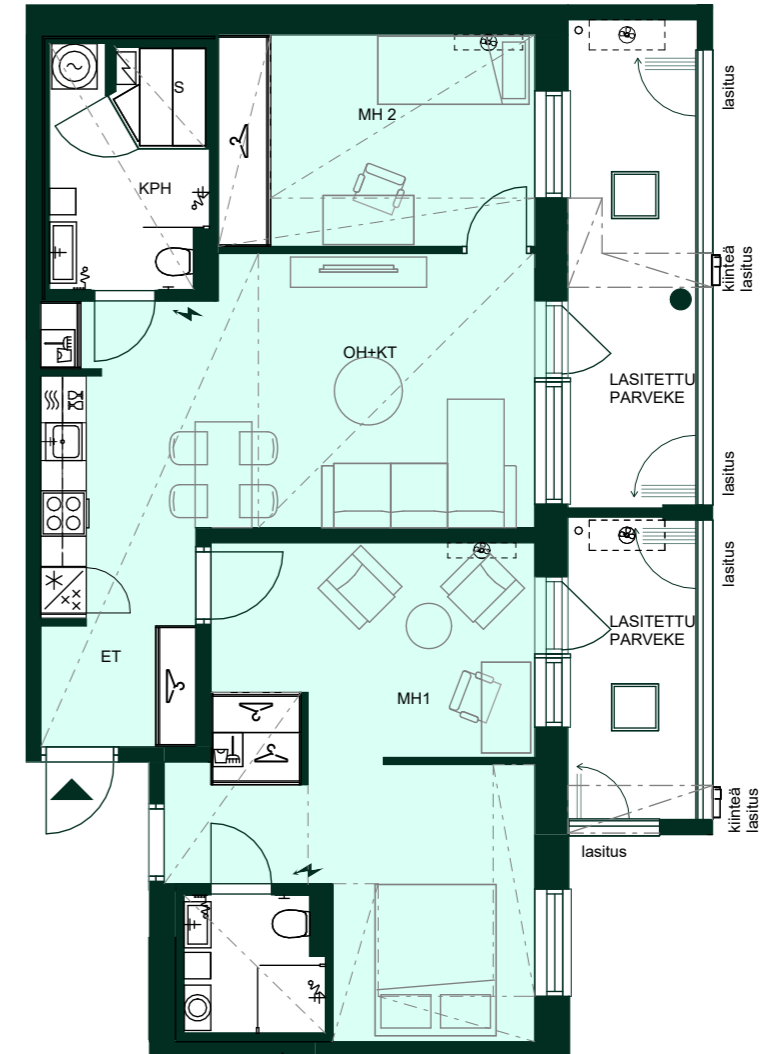



























Huoneistot voivat poiketa
pohjapiirustuksesta yksityiskohtien
osalta. Lopulliset yksityiskohtat
määritellään myyntiasiakirjoissa.

1:100/23.9.2024
1 2 3 4 5 m

DUO-ASUNTO 48,5 m²+30 m²=78,5 m² 3H+KT+S

Asunto: A10+A11, A18+A19, A26+A27, A34+A35
3.-6. kerros

-  Astianpesukone ja mikro
-  Liesi ja uuni
-  Pakastin
-  Jääkaappi
-  Jääkaappipakastin
-  Tiskiallas ja hana
-  Keittiötaso, alalaatikosto tai-kaappi, päällä yläkaappi
-  Siivouskaappi
-  Sähkökaappi
-  Liukuovikaappi
-  Vaatehuoneen säilytysjärjestelmä valkoisilla hyllytasoilla
-  Tilavaraus pyykinpesukoneelle ja kuivausrummulle + LTO
-  Tilavaraus kapealle pyykinpesukoneelle + LTO
-  Katon alaslasku/kotelo
-  Hormi
-  WC-istuin, seinään integroitu
-  Suihku
-  Käsisuihku
-  Suihkun taiteovi
-  Pesuallas
-  WC-paperiteline
-  Pyyhekuivain
-  Pyykkikaappi
-  Sähkökiuas
-  Parvekkeen syöksytorni ja parvekekaivo
-  Tilavaraus ilmalämpöpumpulle ulos
-  Tilavaraus ilmalämpöpumpulle sisälle
-  Parvekeluukku hätäpoistumista varten

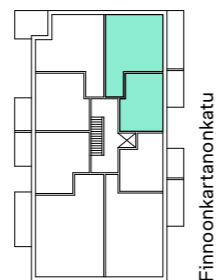
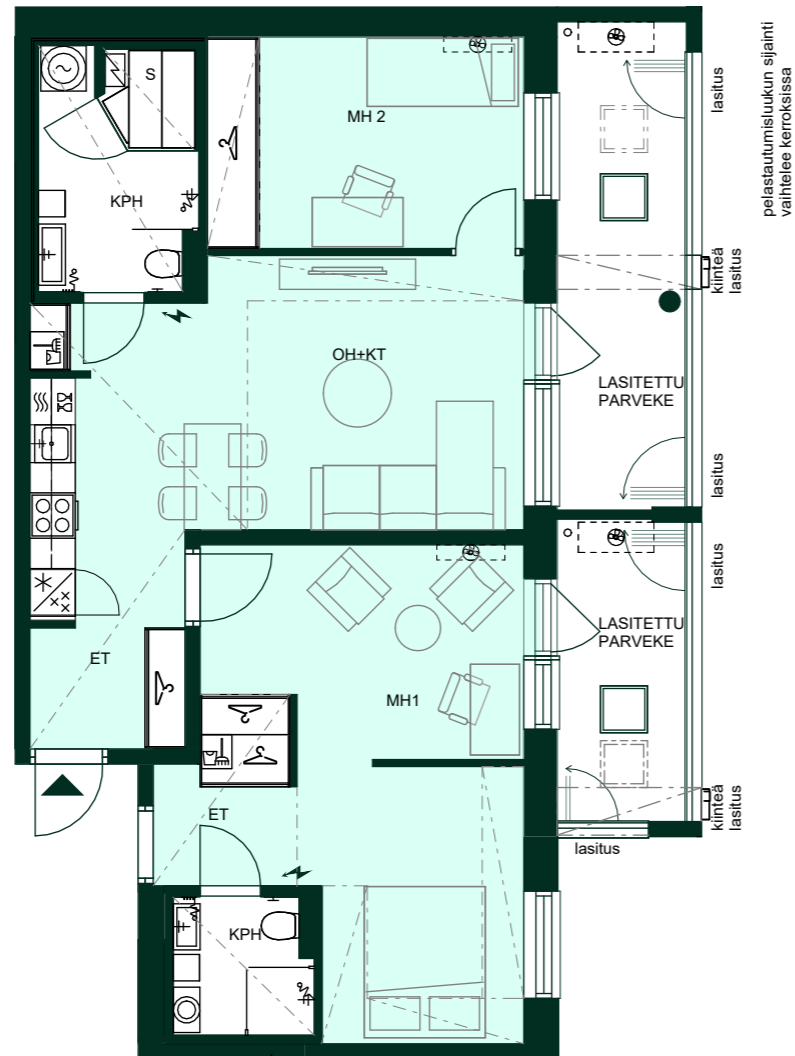

Alustava. Suunnittelu käynnissä.
Rakennuttaja pidättää oikeuden
kaikkiin suunnitelmamuutoksiin.

1:100/23.9.2024
1 2 3 4 5 m

Asunto A26, viides kerros. 48,5 m².
2h+k+s. Visualisointi. Voidaan yhdistää viereisen A27-asunnon (30 m²) kanssa 78,5 neliön Duo-kodiksi.



Asunto A27, viides kerros. 30 m².
1h+kt. Visualisointi. Voidaan yhdistää viereisen A26-asunnon (48,5 m²) kanssa 78,5 neliön Duo-kodiksi.



DUO-ASUNTO 38 m²+51 m²=89 m² 3H+K

Asunto: A01+A02
2. kerros

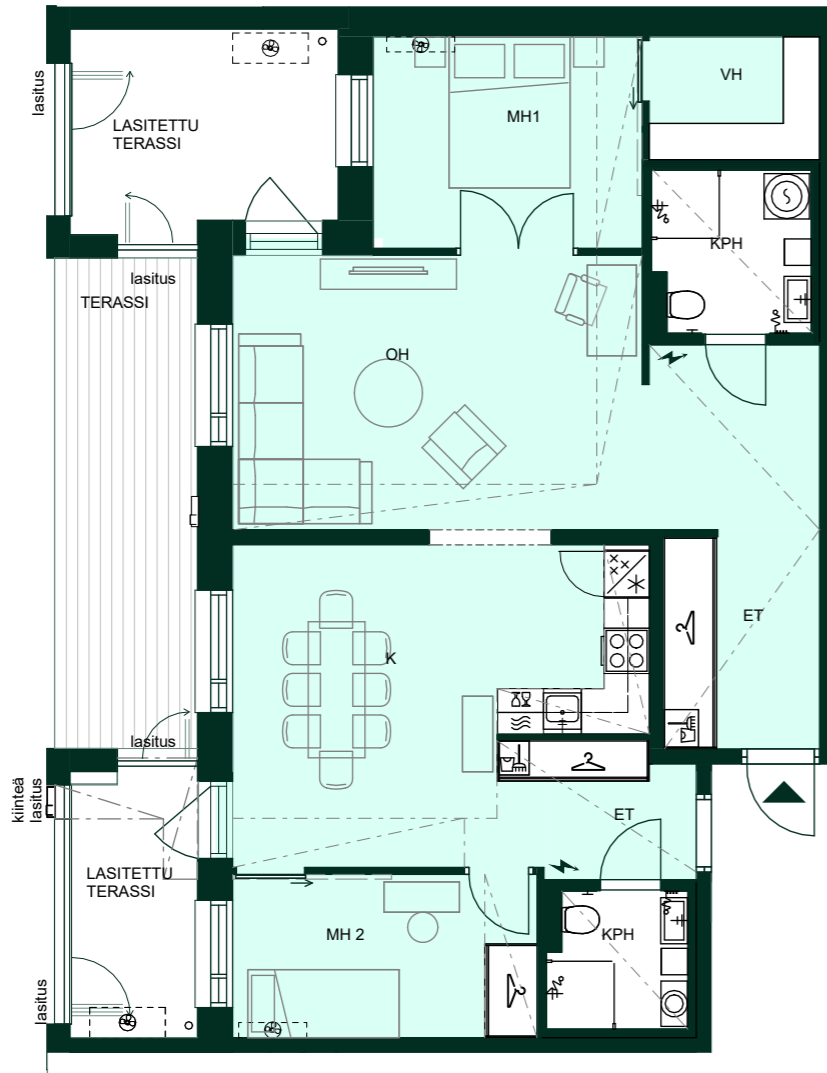

1:100/11.9.2024

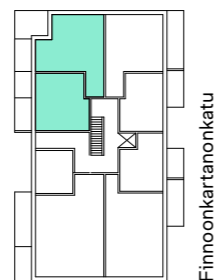

Finnoonkartanonkatu



Alustava. Suunnittelu käynnissä.
Rakennuttaja pidättää oikeuden
kaikkiin suunnitelmamuutoksiin.

DUO-ASUNTO 38 m²+51 m²=89 m² 3H+K

Asunto: A08+A09
3. kerros

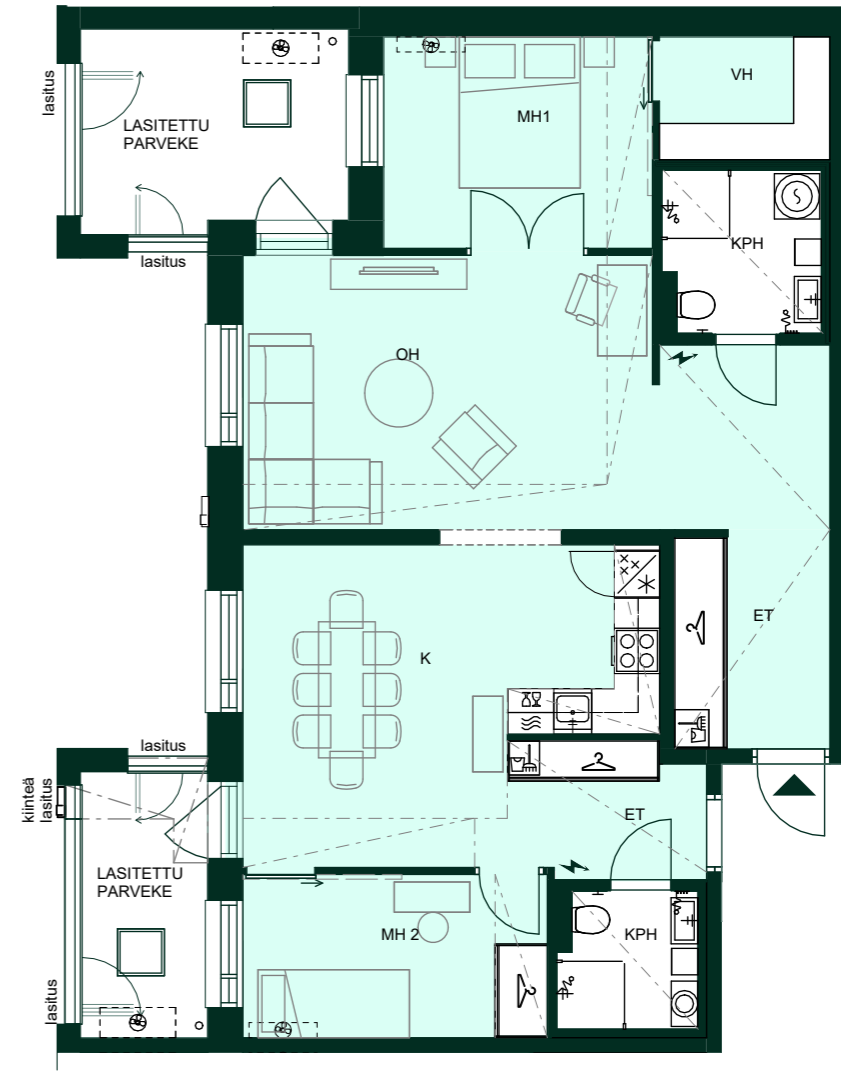

Huoneistot voivat poiketa
pohjapiirustuksesta yksityiskohtien
osalta. Lopulliset yksityiskohdat
määritellään myyntiasiakirjoissa.

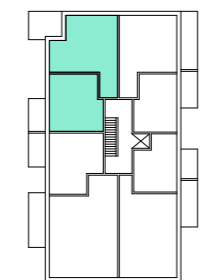

Finnoonkartanonkatu



1:100/11.9.2024



DUO-ASUNTO 38 m²+51 m²=89 m² 3H+K

Asunto: A16+A17, A24+A25, A32+A33, A40+A41
4.-7. kerros

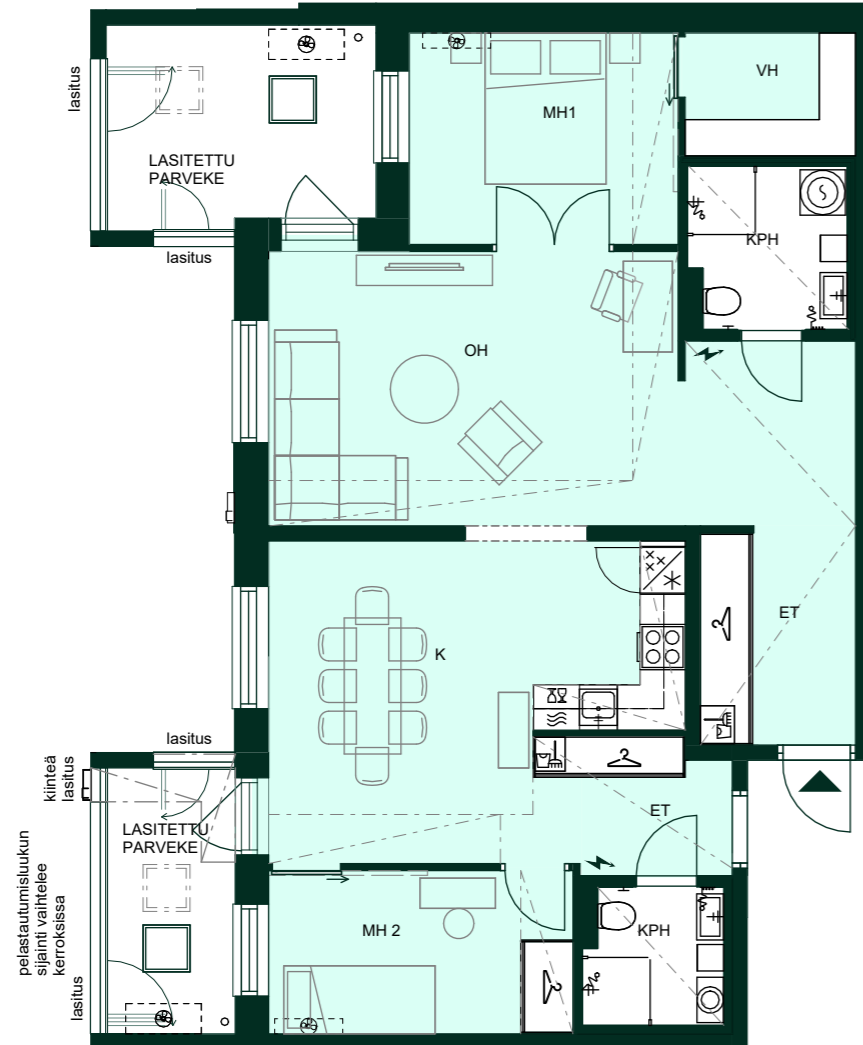

1:100/11.9.2024

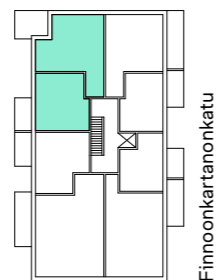

Finnoo kartanonkatu



Alustava. Suunnittelu käynnissä.
Rakennuttaja pidättää oikeuden
kaikkiin suunnitelmamuutoksiin.

DUO-ASUNTO 38 m²+51 m²=89 m² 3H+K

Asunto: A48+A49
8. kerros

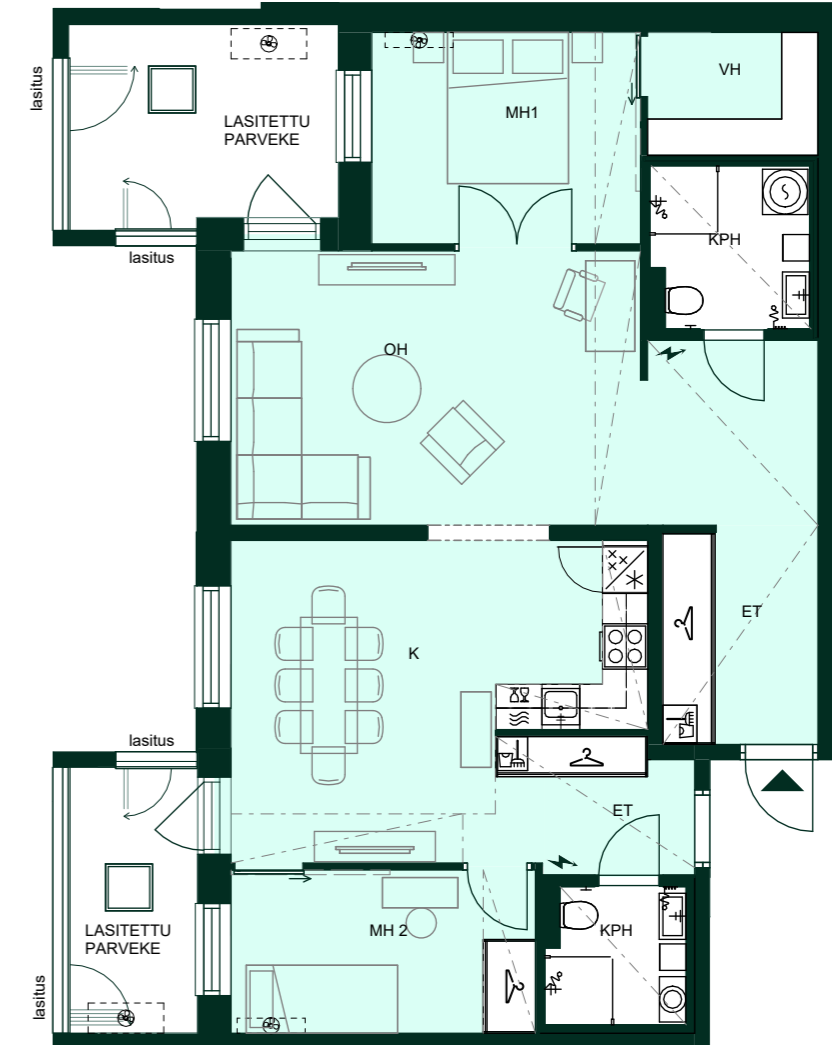

1:100/11.9.2024

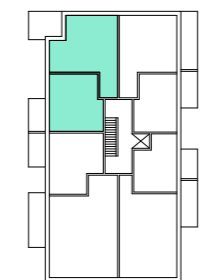
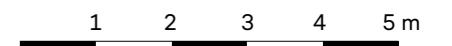

Finnoo kartanonkatu



Huoneistot voivat poiketa
pohjapiirustuksesta yksityiskohtien
osalta. Lopulliset yksityiskohtat
määritellään myyntiasiakirjoissa.

Julkisivut



Itään



Länteen



Etelään

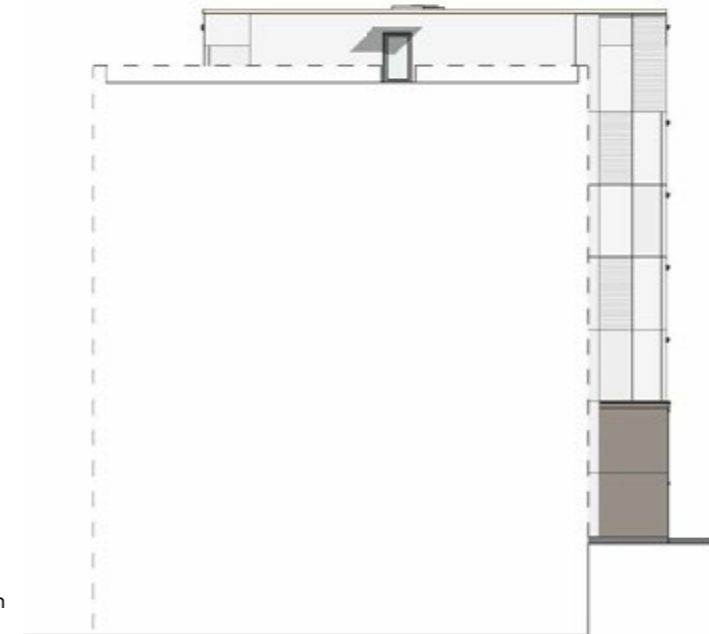

Pohjoiseen

Tietoja kohteesta

4.11.2024

Yhtiön nimi:

As Oy Espoon Lilja

Katuosoite:

Malleniuksenkuja 14, 02270 Espoo

Yleistä

Kohteeseen rakennetaan 8-kerroksinen, yksiportainen hissillä varustettu kerrostalo, jossa on 54 asuntoa. Yhtiö sijaitsee valinnaisella vuokratontilla.

Rakennuslupahakemus jätetty

28.10.2024 voimassa olevien rakennusmääräysten mukaisesti. Tietoa rakennusmääräyksistä ja niiden muuttumisesta saa mm. ympäristöministeriöstä (www.ymparisto.fi) tai paikallisesta rakennusvalvonnasta. Alueella voimassa olevasta kaavatilanteesta saa tietoa paikalliselta kaavoitusviranomaiselta.

Yhtiön piha-alueet

Pihatyöt ja pihavarusteet tehdään pihasuunnitelman mukaan.

Autopaikat

Pysäköintioikeudet 25 kpl sijaitsevat tontilla 3 sijaitsevassa pysäköintilaitoksessa.

Yhteistilat

Kerhuhuone, väestönsuoja, irtaimisto-varastot, sähköpääkeskus, lämmönjakohuone, ulkoiluvälinevarastot, siivouskomerot, talovarasto, pesula ja kuivaushuoneet sijaitsevat 1. kerroksessa. Lastenvaunuvarasto sijaitsee 2. kerroksessa. Saunaosasto sijaitsee 8. kerroksessa.

Rakenteet

Perustukset

Maanvarainen.

Alapohja

Ontelolaatta/maanvarainen laatta.

Väli- ja yläpohja

Ontelolaatta.

Julkisivut

Sandwich-elementti ja alimmissa kerroksissa paikalla muurattu tiili.

Huoneistojen väliset seinät

Betoniseinät.

Vesikatko

Viherkatko.

Märkätilojen rakenteet

Tehdasvalmisteinen tilaelementti. Paikalla tehdyissä wc-tiloissa tai kylpyhuoneissa on metalli- tai puurankaiset levyseinät tai ne ovat kivirakenteisia.

Ikkunat

Asuntojen ikkunat ovat sisäänaukeavia kaksipuitteisia, kolmilasiasia puualumiini-ikkunoita, jotka on varustettu selektiivilasilla. Ikkunoissa on sälekaihtimet vakiovarusteina, pois lukien paloikkunat.

Ovet huoneistoissa

Porrashuoneen osastoiva ovi on viilu- tai laminaattipintainen ovi. Asuntojen väliovet ovat laakaovia ja kylpyhuoneen ovet ovat roiskevesisuojuuttuja laakaovia. Saunassa on kokolasinen ovi. Parvekkeen ovi on yksilehtinen, puurakenteinen, alumiiniverhottu lasiaukollinen ovi varustettuna sälekaihtimilla.

Ovet kiinteistöissä

Pääsisäänkäynnin ulko-ovet ovat metallirakenteisia lasiaukollisia ovia. Muut yhteistiloihin johtavat ulko-ovet ovat puu- tai metallirakenteisia ovia.

Parvekkeet ja terassit

Parvekelaatat ovat betonielementtejä, joiden ylä- ja alapinta ovat maalaa-matonta betonia. Kaikki parvekkeet ovat lasitettuja ja niissä on parveke-matto. Terasseilla on terassilaudoitus. Parvekkeilla on osin levyrakenteisia koteloita, joiden sisällä on IV-kanavia. Parvekelaatit ovat lasia ja metalli-runkoisia. Kokonaan lasitettu parveke on suunniteltu tuulettavaksi. Lasitettu parveke ei ole tiivis vedeltä, tuulelta ja lumelta. Ilmanvaihtoratkaisusta johtuen yhtiöjärjestys kieltää tupa-koinnin, ruuan valmistamisen (esim. grillauksen tai savustuksen) ja muun käry- tai hajuhaittaa aiheuttavan toiminnan parvekkeilla ja terasseilla.

Porrashuoneet

Hissi

Automaattiovilla varustettu hissivalmistajan vakiohissi.

Sisääntuloaua

Lattiapinnoitteena on vinyylikomposiitti. Alakatto on alaslaskettu. Seinät on maalattu.

Varusteet

Huoneistotaulu ja ilmoitustaulu.

Kerrostasanteet

Lattiapinnoitteena on vinyylikomposiitti. Katot on verhottu akustiikkalevyllä tai alaslaskettu alakattojärjestelmällä. Portaat ovat tehdasvalmisteisia porraselementtejä ja kaiteet ovat metallia. Seinät on maalattu.

LVI-järjestelmä

Rakennuksen lämmitysmuoto on kaukolämpö. Lämpö jaetaan asuinhuoneistoihin lattialämmitysverkoston avulla. Asunnossa on huoneisto-kohtainen koneellinen ilmanvaihto varustettuna lämmöntalteenotolla. Ilmanvaihtokoneessa on kosteusanturi: ilmanvaihto tehostuu automaattisesti asunnon poistoilman kosteuden noustessa esimerkiksi suihkun käytöstä johtuen. Ilmanvaihto tehostuu myös automaattisesti, kun liesikupua käytetään. Ilmanvaihtokoneetta voi myös ohjata manuaalisesti kotona-poissa-tehostus -kytkimestä. Asunnoissa on huoneistokohtainen, etäluettava mittaus. Parvekkeille on suunniteltu ilmalämpöpumpun varaus asunnon viilentämistä varten (viilennysvaraus) osakkeenomistajan vastuulla olevana asumisaikaisena muutostyönä (ei tilattavissa rakennusaikaisena muutoksena).

Sähkö

Sähköpisteet asuinhuoneissa tehdään sähkösuunnitelmien mukaisesti. Keittiöiden työtasot on varustettu led-valaisimilla ja kulmapistorasioilla. Parvekkeilla on sähköpistorasia ja valaisin. Jokaisessa makuuhuoneessa ja olohuoneessa on yleiskaapelointipisteet. Antennipisteitä on olohuoneessa 2 kpl ja makuuhuoneissa 1 kpl suunnitelmien mukaisesti. Yhtiöön tulee kaapeli-TV. Kiinteistö on varustettu tiedonsiirron mahdollistavalla yleiskaapeloinnilla. Kiinteistöliittymä avaa tietoliikenneyhteyden valitun operaattorin laajakaistaverkkoon, joka mahdollistaa yhteydet internetiin. Kylpyhuoneissa ja erillis-wc:ssä on sähköinen mukavuuslattialämmitys.

Rakentaja pidättää itsellään oikeuden vaihtaa edellä mainittuja materiaaleja ja/tai rakenteita toisiin vastaaviin materiaaleihin ja/tai rakenteisiin.

Markkinoinnissa käytetyt visualisointikuvat ovat taiteilijan näkemyksiä eivätkä yksityiskohtien osalta täysin vastaatoteutusta.

Bonava Suomi Oy

Asunto A25, viides kerros. 51 m².

2h+kt. Visualisointi.



Asunto A24, viides kerros. 38 m².

2h+k. Visualisointi.



Espoo Lilja Kotoiset faktat

Talotyyppi: Kerrostalo

Kerroksia: 8

Asuntoja: 54

Pinta-ala: 28,5–89 m²

Tontti: Valinnainen vuokratontti

Osoite: Malleniuksenkuja 14, 02270 Espoo

bonava.fi/lilja

Ota yhteyttä

Bonava

Töölönlahdenkatu 2

00100 Helsinki

myynti@bonava.fi

bonava.fi

p. 0800 05558 (maksuton), ma–pe klo 9–16